

Pesca fluvial en Galicia

2008

XUNTA DE GALICIA

ÍNDICE

	Páxina
PRINCIPAIS NOVIDADES DA TEMPADA 2008.....	3
AUTORIZACIÓNS PARA A PESCA EN AUGAS CONTINENTAIS	3
HORARIOS DE PESCA	4
XORNADAS INHÁBILES	4
MODALIDADES DE PESCA.....	4
PERÍODOS HÁBILES	5
ENGADOS.....	7
MASAS DE AUGA NAS QUE SE PROHIBE O ENGADO NATURAL A PARTIR DO 1 DE XULLO.....	8
DIMENSIÓNS MÍNIMAS DO ANZOL PARA A PESCA CON ENGADO NATURAL	8
DIMENSIÓNS MÍNIMAS E COTAS DE CAPTURA	9
PRINCIPAIS ELEMENTOS MORFOLÓXICOS DOS PEIXES E XEITO DE DETERMINAR O TAMAÑO MÍNIMO DE CAPTURA...	9
MASAS DE AUGA SALMONEIRAS.....	10
DIFERENZAS BÁSICAS ENTRE AS CRÍAS DE SALMÓN E TROITA..	10
MASAS DE AUGA DE REO.....	11
ZONAS DE DESEMBOCADURA.....	13
TIPOS E PREZOS DAS LICENZAS E PERMISOS DE PESCA	15
ÍNDICE DE MAPAS	16
MAPA I	17
MAPA II	20
MAPA III	23
MAPA IV.....	26
MAPA V.....	29
MAPA VI.....	33
MAPA VII.....	37
MAPA VIII.....	41
MAPA IX.....	45
MAPA X.....	47
MAPA XI.....	52
MAPA XII.....	56
MAPA XIII.....	60
MAPA XIV	64
MAPA XV	68
MAPA XVI	72
MAPA XVII	76

PRINCIPAIS NOVIDADES DA TEMPADA 2008

- Cota anual de 50 salmóns no río Ulla.
- Novos tramos libres de pesca sen morte: río Trimaz e río Madanela ou Miñotelo
- Nova masa de auga de reo: río Donas.
- Novos tramos con tramaño mínimo da troita de 19 cm: tramo final do río Ferreira e afluentes do tramo alto do río Xallas.
- Vedada a saboga (*Alosa fallax*).
- Suprimidos os coutos de pesca de Zamáns e Pontillón de Castro.
- Principais vedas novas: couto de Xallas, afluentes do couto de Ponteliñares (Ourense), río Figueiras, río Catasol, tramos dos ríos Ferreira, Narla, Ouro, Lóuzara, Lamas, Suarna e Dubra.

AUTORIZACIÓNS PARA A PESCA EN AUGAS CONTINENTAIS

Salmón ou Reo

licenza de pesca fluvial + recarga de reo e salmón

Troita e demais especies

licenza de pesca fluvial

Pesca a flote

1. autorización para navegación do organismo de conca
2. licenza de pesca fluvial + recarga de pesca a flote + licenza de embarcación

Coutos de pesca

licenza coas recargas que correspondan + permiso de pesca

Zonas de desembocadura

Anguía e especies de esteiro: licenza de pesca fluvial ou licenza de pesca marítima

HORARIOS DE PESCA

Só se poderá practicar a pesca no período comprendido entre unha hora antes da saída do sol e unha hora despois da posta.

Dez minutos antes do comezo e dez minutos despois da finalización da xornada de pesca todos os aparellos e engados deberán estar recollidos e, de ser o caso, as canas pregadas.

Na páxina web de MeteoGalicia

(<http://www.meteogalicia.es/galego/prediccion/orto/orto.asp>)

atópanse as horas do orto e o ocaso en sete localidades galegas para cada día do ano, debéndose tomar como referencia a localidade máis próxima ao punto onde se estea pescando.

XORNADAS INHÁBILES

Serán inhábiles para a pesca os luns, agás festivos nacionais ou autonómicos.

En coutos de pesca tamén serán inhábiles os xoves.

No caso concreto dos tramos do río Navia compartidos con Asturias e máis nos coutos de Abres, A Pontenova e San Tirso serán inhábiles os xoves, agás festivos nacionais.

Nas zonas de desembocadura e mais nos encoros nos que se autoriza a pesca de ciprínidos e/ou perca negra durante todo o ano serán hábiles todos os días da semana para a captura de especies distintas dos salmónidos.

MODALIDADES DE PESCA

- Como regra xeral, só se autoriza a pesca con cana.
- Para a pesca de salmónidos en tramos de río só se permite unha cana por persoa e unha sacadeira ou un lazo como elemento auxiliar.
- Para a pesca a flote só se poderá empregar unha cana por persoa e un máximo de tres canas por embarcación, aínda que o número de persoas embarcadas sexa maior.
- En zonas de desembocadura e en encoros autorízase o emprego de dúas canas desde a beira, a unha distancia máxima de tres metros.
- Prohíbese o aparello coñecido como "de ninfa" e calquera outro semellante, lastrado no seu extremo e que arrastre polo fondo.
- Pesca a flote: só en encoros expresamente autorizados e zonas de desembocadura.
- Pesca todo o ano: só en encoros expresamente autorizados e en zonas de desembocadura. Só aplicable a ciprínidos e/ou perca negra.

PERÍODOS HÁBILES

SALMÓN

MASA DE AUGA		COTA ANUAL	TEMPADA DE PESCA	
RÍO	TRAMO		COMEZO	REMATE
Eo	Coutos de Abres, A Pontenova e San Tirso	-	16 marzo	31 xullo
Eo	Couto de Salmeán	10	1 maio	31 xullo
Lérez	Couto de Monteporreiro	15		
Mandeo	Couto de Betanzos	5		
Masma	Couto de Celeiro	40		
Miño	Couto de Frieira	5		
Ulla	Coutos de Couso, Sinde e Ximonde	50		
Outras masas de auga		Non se autoriza a pesca do salmón		

REO

MASA DE AUGA		TEMPADA DE PESCA	
RÍO	TRAMO	COMEZO	REMATE
Eo	Coutos de Abres, A Pontenova e San Tirso	18 maio	15 agosto
Eume	Couto de Ombre	1 maio	30 setembro
Grande	Couto da Ponte do Porto		
Lambre	Couto de Lambre		
Landro	Lotes 2 e 3 do couto de Viveiro		
Lérez	Couto de Monteporreiro		
Mandeo	Couto de Betanzos		
Masma	Lotes 2 e 3 do couto de Celeiro		
Mera	Couto de Noval		
Sor	Coutos de Ribeiras e Segade		
Tambre	Couto de Noia		
Ulla	Coutos de Couso, Sinde e Ximonde		
Xuvia	Couto de Xuvia		
Outras masas de auga		1 maio	15 agosto
Zonas de desembocadura		Non se autoriza a pesca do reo	

TROITA

MASA DE AUGA		TEMPADA DE PESCA	
		COMEZO	REMATE
Coutos de Abres, A Pontenova e San Tirso		18 maio	15 agosto
Tramo do río Navia compartido con Asturias			
Zonas salmoneiras e zonas de reo		1 maio	
Cabeceiras de ríos de montaña			
Tramo 1 do couto do Carballiño		16 marzo	30 xuño
Couto de Allariz			31 xullo
Couto de Ponteliñares			30 setembro
Coutos e tramos de pesca sen morte e coutos de pesca intensiva			15 agosto
Tramo de pesca sen morte do couto de Montederramo			
Outras masas de auga			
Zonas de desembocadura		Non se autoriza a pesca da troita	

CIPRÍNIDOS E/OU PERCA NEGRA

MASA DE AUGA	TEMPADA DE PESCA	
	COMEZO	REMATE
Zonas salmoneiras e zonas de reo	1 maio	15 agosto
Cabeceiras de ríos de montaña		
Río Cabe: entre A Presa do Cubano (Monforte de Lemos) e A Ponte Vella de Canaval (Sober e Pantón)	16 marzo	1 novembro
Río Miño: entre A Presa do Rei Chiquito (Lugo) e A Acea do Vilar (Lugo)	Todo o ano	
Río Neira: A Ponte de Neira (O Páramo) e a desembocadura no Miño		
Río Arnoia: entre A Presa de Acearrica (Allariz) e A Presa do Bucaco (Allariz)		
Río Sil: entre A Ponte de San Fernando (O Barco) e a depuradora do Barco		
Río Pontiñas ou de Cabirtas: entre a lagoa do Auditorio (Lalín) e A Ponte da Devesa (Lalín)		
Encoros autorizados		
Outras masas de auga	16 marzo	15 agosto

SÁBALO

MASA DE AUGA	TEMPADA DE PESCA	
	COMEZO	REMATE
Río Ulla: entre a presa de Couto e a desembocadura	1 maio	10 xuño
Outras masas de auga	Non se autoriza	

ANGUÍAS E ESPECIES DE ESTEIRO (robaliza, muxo, solla...)

MASA DE AUGA	TEMPADA DE PESCA	
	COMEZO	REMATE
Zonas salmoneiras e zonas de reo	1 maio	15 agosto
Río Masma: entre O Pozo dos Cantos (Barreiros e Foz) e A Ponte da Espiñeira	1 maio	30 setembro
Lagoa da Frouxeira (Valdoviño)	Todo o ano	
Zonas de desembocadura		
Outras masas de auga		16 marzo

CANGREXO VERMELLO AMERICANO

MASA DE AUGA	TEMPADA DE PESCA	
	COMEZO	REMATE
Río Xallas: entre a presa de Ventín e a presa do encoro da Ferenza	16 marzo	15 agosto
Encoro de Sabón e Cecebre	Todo o ano	
Ríos Sil e Bibei		
Ríos Furnia, Hospital e Pego (afluentes do Baixo Miño): augas abaixo da estrada PO-552 (Vigo-Tui)		
Canles e charcas da antiga lagoa de Antela, charcas dos Milagres (Maceda), charcas de Ríoesco (Paderne de Allariz), charcas de Niñodaguia (Xunqueira de Espadanedo) e graveiras de Oímbra (Oímbra)		
Encoros de Belesar e Os Peares, nos tramos incluídos no réxime especial de encoros		
Outras masas de auga	Non se autoriza	

ESPECIES VEDADAS

Védanse en todas as masas de auga as seguintes especies: **cangrexo de río** (*Austropotamobius pallipes pallipes*), **reñosa** (*Rutilus arcasii*) **espiñento** (*Gasterosteus aculeatus*) e **saboga** (*Alosa falax*).
Védase a **anguía** no río Eo.

ENGADOS

SALMÓN

ENGADOS AUTORIZADOS		LIMITACIÓNS
ARTIFICIAIS	Mosca artificial	-
	Culleriña	Prohibida a partir do 1 de xuño, agás no couto de Frieira
	Peixes artificiais e semellantes	-
NATURAIS	Miñoa	Véxanse as dimensións mínimas do anzol
	Quisquilla	(a=13 mm, b=14 mm)

REO E TROITA

ENGADOS AUTORIZADOS		LIMITACIÓNS EN MASAS DE AUGA SALMONEIRAS
ARTIFICIAIS	Mosca artificial	Culleriña: 6,5 cm de tamaño máximo (entre a argola superior e a curvatura do anzol). Culleriña e peixes artificiais e semellantes: unicamente con sedela monofilamento dun diámetro menor ou igual a 0,2 mm.
	Culleriña	
	Risco	
	Peixes artificiais e semellantes	
NATURAIS ⁽¹⁾	Mosca natural	Unicamente autorizados a floreo (en superficie)
	Saltón	
	Grilo	
	Besbello	
	Bechoco	
	Miñoa e outros cebos naturais	

(1) Téñanse en conta as dimensións mínimas do anzol (a=6 mm, b=6,5 mm)

CIPRÍNIDOS E PERCA NEGRA

Engados específicos autorizados para a perca negra: peixes artificiais, engados de superficie (comunmente coñecidos como poppers e plugs) e engados de materiais plásticos ou semellantes (comunmente coñecidos como vinilos).

Ciprínidos: permítese cebar as augas con engados vexetais ou pensos nos encoros autorizados todo o ano. Nestes encoros, a partir do 15 de agosto, poderanse empregar anzóis de calquera tamaño con engados vexetais ou asticot, quedando prohibidos outros engados.

ESPECIES DE ESTEIRO (robaliza, muxo, solla...)

Engados autorizados: xorra ou becho de mar (Nereis sp), pulga de mar ou miolo de pan. Así mesmo, autorízase a pesca deportiva de cefalópodos con poteira.

ENGADOS PROHIBIDOS

- **Ovas de peixes e peixe natural (vivo, morto ou en anacos).**
- **Engados naturais en coutos e tramos de pesca sen morte.**
- **Engados naturais a partir do 1 de xullo nos tramos e ríos que se sinalan máis adiante.**
- **Asticot para salmónidos na provincia de Ourense.**
- **Culleriña de máis dun anzol en coutos e tramos de pesca sen morte.**
- **Outras prohibicións: anexo XII da Orde do 22 de febreiro de 2008 (DOG do 29/02/08).**

MASAS DE AUGA NAS QUE SE PROHIBE O ENGADO NATURAL A PARTIR DO 1 DE XULLO

Provincia de Lugo

Río Bibei.

Río Búbal.

Río Cabe e afluentes.

Río Eo e afluentes: desde o nacemento do río ata o límite superior do couto de Vilarmide.

Río Ladra: couto de Begonte.

Río Landro: entre a desembocadura do río das Balsadas (concello de Oourol) e a presa de Salto do Can (concellos de Oourol e Viveiro), nunha lonxitude aproximada de 3,6 km.

Río Loio: entre o nacemento (concellos de Sarria e Paradela) e a desembocadura no encoro de Belesar (concello de Paradela), nunha lonxitude aproximada de 20 km.

Río Lor e afluentes: agás no tramo comprendido entre o límite inferior do couto da Labrada e a desembocadura no río Sil, cunha lonxitude aproximada de 6,1 km, e no tramo comprendido entre A Ponte de Froxán (concello de Folgoso do Courel) e o límite superior do couto da Labrada, cunha lonxitude aproximada de 6,5 km.

Río Lóuzara.

Río Navia e afluentes.

Río Neira e afluentes: agás no tramo autorizado para a pesca de ciprínidos, augas abaixo do couto de Pobra, no tramo do río Sarria augas abaixo da ponte da estrada de Samos (rúa Calvo Sotelo do núcleo urbano de Sarria) e no curso principal do río Tordea.

Río Sil e afluentes: toda a rede hidrográfica vertente no río Sil non incluída en parágrafos anteriores, coa excepción do curso principal deste.

Provincia de Ourense

Todas as masas de auga da provincia agás nas que a seguir se relacionan:

-Encoros nos que se autoriza a pesca de ciprínidos e perca negra durante todo o ano (anexo VII desta orde).

-Encoros de Penarrubia (río Sil), Cenza (río Cenza), Leboreiro (río Mao), San Agustín ou Pías (río Bibei).

-Río Miño: curso principal.

-Río Sil: curso principal.

-Río Avia: entre a presa de Albarellos e a desembocadura no río Miño.

-Río Támega: entre a ponte da estrada N-525 e a fronteira con Portugal.

-Río Arnoia: entre a desembocadura do río Ourille e a desembocadura no río Miño.

-Río Areteiro: tramo de pesca intensiva do couto do Carballiño.

Provincia da Coruña

Río Furelos: couto de Furelos.

DIMENSIÓNS MÍNIMAS DO ANZOL PARA A PESCA CON ENGADO NATURAL

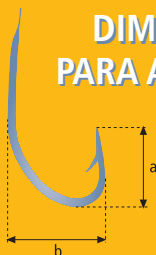

SALMÓN $\left\{ \begin{array}{l} a = 13 \text{ mm} \\ b = 14 \text{ mm} \end{array} \right.$

OUTRAS ESPECIES $\left\{ \begin{array}{l} a = 6 \text{ mm} \\ b = 6,5 \text{ mm} \end{array} \right.$

DIMENSIÓN MÍNIMAS E COTAS DE CAPTURA

SALMÓN

MASA DE AUGA	DIMENSIÓN MÍNIMA (cm)	COTA DIARIA DE CAPTURA
Todas as autorizadas	40	1

REO

MASA DE AUGA	DIMENSIÓN MÍNIMA (cm)	COTA DIARIA DE CAPTURA
Coutos de Abres, A Pontenova e San Tirso	25	8 troitas ou reos
Outras masas de auga	30	5

TROITA

MASA DE AUGA	DIMENSIÓN MÍNIMA (cm)	COTA DIARIA DE CAPTURA
Encoros	23	5
Coutos de Abres, A Pontenova e San Tirso	25	8 troitas ou reos
Tramos delimitados máis adiante	21	8
	19	10
Outras masas de auga	17	10

SÁBALO

MASA DE AUGA	DIMENSIÓN MÍNIMA (cm)	COTA DIARIA DE CAPTURA
Tramo do río Ulla	20	5

ANGUÍA

MASA DE AUGA	DIMENSIÓN MÍNIMA (cm)	COTA DIARIA DE CAPTURA
Todas as autorizadas	20	-

ESPECIES DE ESTEIRO (robaliza, muxo, solla...)

MASA DE AUGA	DIMENSIÓN MÍNIMA (cm)	COTA DIARIA DE CAPTURA
Zonas de desembocadura	Normas de pesca marítima	5 kg

PRINCIPAIS ELEMENTOS MORFOLÓXICOS DOS PEIXES E XEITO DE DETERMINAR O TAMAÑO MÍNIMO DE CAPTURA



MASAS DE AUGA SALMONEIRAS⁽¹⁾

RÍO	LÍMITE SUPERIOR	LÍMITE INFERIOR	Km
Deza	Presa de Saldres (Silleda e Vila de Cruces)	Desembocadura no río Ulla (Silleda e Vila de Cruces)	18
Eo	Pasarela da Volta da Teixeira, límite superior do couto de Vilarmide (Ribeira de Piquín)	Ponte do ferrocarril Ferrol-Xixón (Ribadeo e Asturias)	53
Landro	Presa de Salto do Can (Oourol e Viveiro)	A Ponte de Portochao, límite inferior do couto de Viveiro (Viveiro)	7,5
Lérez	Presa da minicentral de Dorna (Cotobade e Campo Lameiro)	Ponte do ferrocarril Vigo-A Coruña (Pontevedra)	27
Liñares	Presa da minicentral denominada Salto da Devesa (A Estrada)	Desembocadura no río Ulla (A Estrada)	4,7
Mandeo	O Tope (Coirós e Paderne)	A Ponte Vella de Betanzos	10
Masma	A Ponte de Viloualle, límite superior do couto de Mondoñedo (Mondoñedo)	A Ponte da Espiñeira na estrada N-462 (Foz e Barreiros)	23
Ouro	Pasarela de Valmaior, límite superior do couto de Foz (Foz)	A Ponte Vella de Fazouro, límite inferior do couto de Foz (Foz)	8
Tea	Lugar de Foxaco, límite superior do couto de Mondariz (Mondariz)	Desembocadura no río Miño (Salvaterra de Miño)	29
Ulla	Desembocadura do río Lañas (Touro e Vila de Cruces)	A Ponte de Catoira (Catoira e Rianxo)	80

(1) En todos os casos, a masa de auga comprende o último quilómetro de todos os afluentes do tramo

DIFERENZAS BÁSICAS ENTRE AS CRÍAS DE SALMÓN E TROITA

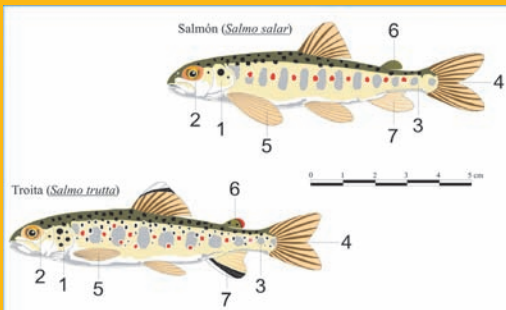

Característica	Pinto de salmón	Troita
Aspecto xeral	Corpo máis estilizado, cabeza pequena e apuntada.	Corpo robusto, cabeza relativamente grande e redondeada.
Cor	Pouco variable. De 10 a 12 marcas verticais, moi espaciadas e definidas, perpendiculares á liña lateral.	Moi variable. De 8 a 11 marcas verticais moi espaciadas e definidas, perpendiculares á liña lateral.
Pintas	Negras ou avermelladas, simetricamente repartidas polos flancos, nunca oceladas. Poucas e case ningunha por debaixo da liña lateral.	Vermellas e escuras, numerosas, asimetricamente repartidas, con frecuencia rodeadas dun halo esbrancuxado (ocelado) e distribuídas por riba e por debaixo da liña lateral.
Cabeza (1)	De 1 a 3 pintas negras no opérculo.	Máis de 3 pintas negras no opérculo.
Boca (2)	O maxilar non alcanza o extremo posterior do ollo.	O maxilar alcanza ou excede o extremo posterior do ollo.
Pedúnculo caudal (3)	Fino.	Groso.
Cola (4)	Escote moi marcado.	Escote pouco marcado.
Aletas pectorais (5)	Longas, esténdense cara ó comenzo da dorsal.	Relativamente curtas, non se estenden ata o comenzo da dorsal.
Aleta adiposa (6)	Cores escuras.	Cores avermelladas.
Aleta anal (7)	Branca ou amarelada.	Borde anterior branco seguido dunha franxa escura.

MASAS DE AUGA DE REO (I)

RÍO	LÍMITE SUPERIOR	LÍMITE INFERIOR	Km	AFLUENTES
Almofrei	Desembocadura do regato de Campolongo ou regueiro de Cachón (Cotobade)	Desembocadura no río Lérez (Pontevedra)	7,4	Último km
Alvedosa	Nacemento (Pazos de Borbén)	Desembocadura (Redondela)	10	Último km
Anllóns	Ponte Caldas (Ponteceso)	Canteira de Santa Mariña (Ponteceso e Cabana)	6,2	Incluídos
Baleo	Nacemento (Ortigueira)	Ponte do ferrocarril, límite superior da zona de desembocadura (Ortigueira)	22	Último km
Baxoi	Xunta dos ríos Vilariño e Anduriña (Vilarmaior)	Ponte do ferrocarril, límite superior da zona de desembocadura (Miño)	8,3	Último km
Belelle	A Fervenza do Belelle (Neda e Fene)	Lugar de Subarreiros, límite superior da zona de desembocadura (Neda)	5,4	Último km
Coroño	Nacemento (Lousame)	Desembocadura no mar (Boiro)	13	Último km
Donas	Nacemento (Negreira)	Desembocadura (Outes)	18	Último km
Espasante ou Callobre	Nacemento (Ortigueira)	Desembocadura no mar (Ortigueira)	12	Último km
do Esteiro	Nacemento (Ortigueira)	Desembocadura no mar (Ortigueira e Mañón)	11	Último km
Eume	Presa do encoro do Eume (As Pontes e Monfero)	Fronte ó km 5 da estrada Pontedeume-A Alameda, límite inferior do couto de Ombre (Pontedeume e Cabanas)	15	Incluídos
da Furnia	Pontillón augas arriba do cemiterio de Amorín (Tomiño)	Desembocadura no río Miño (Tomiño)	1,7	Último km
Gafos	Confluencia dos ríos Tomeza e Marcón (Pontevedra)	Desembocadura (Pontevedra)	2,6	Último km
de Galdo ou de Bravos	A Ponte de Baralla (Viveiro)	Desembocadura no río Landro (Viveiro)	1,7	Último km
Grande	Presa de Castro Buxán (Vimianzo)	Ponte da Ponte do Porto, límite inferior do couto da Ponte do Porto (Camariñas)	8	Incluídos
Hospital	Presa da área recreativa da Pedra (Tomiño)	Desembocadura no río Miño (Tomiño)	2,5	Último km
Lambre	Central eléctrica de Goimil (Vilarmaior e Irixoa)	A Ponte do Porco, límite superior da zona de desembocadura (Miño e Paderne)	6,3	Incluídos
Loureiro	A Ponte de Galea (Viveiro)	Desembocadura no río Landro (Viveiro)	1,6	Último km
Louro	A Ponte de Valo (O Porriño)	Desembocadura no río Miño (Tui)	16	Último km
Maceiras	Nacemento (Redondela)	Desembocadura no río Alvedosa (Redondela)	7	Último km
Maior	Nacemento (Ortigueira)	Muíño de Lino, límite superior da zona de desembocadura (Ortigueira)	11	Último km
Mera	A Ponte de Soutochán (Somozas e As Pontes)	Lugar de Castro-Areira (Ortigueira)	26	Incluídos

MASAS DE AUGA DE REO (e II)

RÍO	LÍMITE SUPERIOR	LÍMITE INFERIOR	Km	AFLUENTES
Mero	Presa de Cecebre (Cambre)	100 m augas abaixo da presa da Barcala, límite superior da zona de desembocadura (Culleredo e Cambre)	10	Último km
das Mestas e Porto do Cabo	Ponte da estrada AC-102 en Pontellas (Cedeira e Cerdido) e nacemento do Porto do Cabo (Moeche)	A Ponte Vella, límite superior da zona de desembocadura (Cedeira e Valdoviño)	18	Último km
Miñor	A Fervenza da Torre de Chain, límite superior do couro de Gondomar (Gondomar)	A Ponte da Xunqueira, límite inferior do couro de Gondomar (Nigrán e Gondomar)	6,9	Último km
Oitavén	Encoro das Eiras (Fornelos de Montes e Ponte Caldelas)	Desembocadura no río Verdugo (Soutomaíor)	8,3	Último km
de Pedrafigueira	Nacemento (Carnota)	Desembocadura no mar (Carnota)	4,5	Incluídos
Pego	A Ponte Tomiñesa, na estrada local que sae de Tomiño cara ó Torneiro (Tomiño)	Desembocadura no río Miño (Tomiño)	3,1	Último km
Sar	Presa do muíño de Lamas (Padrón e Rois)	Desembocadura no río Ulla (Padrón)	5,6	Último km
Sóñora	A Ponte da Parcelaria (Lousame)	Muíños de Pedrachán, límite superior da zona de desembocadura (Noia)	15	Último km
Sor	Nacemento (As Pontes e Muras)	Souto de Xancedo (O Vicedo e Mañón)	55	Incluídos
Tambre	Presa Barrié de la Maza (Brión e Negreira)	Desembocadura do regato de Castro, límite inferior do couro de Noia (Noia e Outes)	8,8	Incluídos
Tamuxe	Ponte Urgal, na estrada provincial que sae do Rosal cara a Valdemínotos (O Rosal)	Desembocadura no río Miño (O Rosal)	3,6	Último km
Té	Nacemento (Dodro)	Desembocadura no mar (Rianxo)	12	Último km
Tines	Ponte Sampaio (Outes e Mazaricos)	Peirao do Conchido, límite superior da zona de desembocadura (Outes)	7,8	Último km
Tollo	Ponte da estrada PO-552 (Tomiño e O Rosal)	Desembocadura no río Miño (Tomiño e O Rosal)	2,7	Último km
Uma	Nacemento (A Cañiza)	Desembocadura no río Tea (Ponteareas)	19	Último km
Umia	A Fervenza de Segade (Caldas de Reis)	Ponte Estacas, na estrada C-550 (Ribadumia e Cambados)	29	Último km
Vadebois	Nacemento (Carnota)	Desembocadura no mar (Carnota)	4,6	Incluídos
Verdugo	Presa da central do Inferno (Ponte Caldelas)	Carballeira dos Franceses, no lugar de Comboa, na marxe dereita, e O Cafexo na marxe esquerda (Soutomaíor e Pontevedra)	5,6	Último km
Xuvia	Ponte Doso (Narón)	A Ponte de Xuvia, límite inferior do couro de Xuvia (Narón e Neda)	6,5	Incluídos

ZONAS DE DESEMBOLCADURA (I)

RÍO	LÍMITE SUPERIOR	LÍMITE INFERIOR
Anllóns	Canteira de Santa Mariña	Liña recta imaxinaria que une Punta Balarés (Ponteceso) con Punta Padrón (Cabana)
Baleo	Ponte do ferrocarril	Liña recta imaxinaria que une Punta Ladrado (Ortigueira) con Punta Descada ou Sartán (Cariño)
Baxoi	Ponte do ferrocarril	Liña recta imaxinaria que une Punta Bañobre (Miño) con Punta dos Curbeiros de Miño (Miño)
Belelle	Lugar de Subarreiros	Ponte do ferrocarril Ferrol-Pontedeume (límite Narón-Neda)
Condomiñas	A Ponte Nova de Cedeira	Liña recta imaxinaria que une a punta do dique de Cedeira co cumio do monte Burneira (Valdoviño)
Das Mestas	A Ponte Vella	Liña recta imaxinaria que une a punta do dique de Cedeira co cumio do monte Burneira (Valdoviño)
Eo	Ponte do ferrocarril Ferrol-Xixón	Ponte dos Santos (límite Ribadeo-Asturias)
Eume	Fronte ó km 5 da estrada Pontedeume-A Alameda, límite inferior do couto de Ombre	Liña recta imaxinaria que une Punta Madanela (Cabanas) con Punta Sentroña (Pontedeume)
Forcadas	Ponte Vella de Ferrerías	Liña recta imaxinaria que une a punta do dique de Cedeira co cumio do monte Burneira (Valdoviño)
Grande	Ponte da Ponte do Porto, límite inferior do couto da Ponte do Porto	Liña recta imaxinaria que une Punta Sandia (Camariñas) con Punta Roda (Muxía)
Lambre	A Ponte do Porco, límite inferior do couto de Lambre	Liña recta imaxinaria que une Punta dos Curbeiros de Miño (Miño) con Punta Mauruxo (Bergondo)
Landro	A Ponte de Portochao, límite inferior do couto de Viveiro	Liña recta imaxinaria que une a punta do peirao de Celeiro co illote A Insua (Viveiro)
Lérez	Ponte do ferrocarril Vigo-A Coruña en Monteporreiro	Liñas rectas imaxinarias que unen Punta Campelo (Poio) co extremo distal do crebaondas da canle do río e este último con Punta Praceres (Pontevedra).
Maior	Muíño de Lino	Liña recta imaxinaria que une Punta Ladrado (Ortigueira) con Punta Descada ou Sartán (Cariño)
Mandeo	A Ponte Vella de Betanzos	Liña recta imaxinaria que une Punta dos Curbeiros de Miño (Miño) con Punta Mauruxo (Bergondo)
Masma	A Ponte da Espiñeira na estrada N-462	Liña recta imaxinaria que une Punta Prados (Barreiros) coa punta da crebaondas de Foz



As especies exóticas poñen en perigo aos nosos peixes.

Non solte nos ríos peixes de acuario, tartarugas, réptiles ou outros animais domésticos.

ZONAS DE DESEMBOCADURA (e II)

RÍO	LÍMITE SUPERIOR	LÍMITE INFERIOR
Mendo	A Ponte Nova de Betanzos	Liña recta imaxinaria que une Punta dos Curbeiros de Miño (Miño) con Punta Mauruxo (Bergondo)
Mera	Lugar de Castro-Areira	Liña recta imaxinaria que une Punta Ladrado (Ortigueira) con Punta Descada ou Sartán (Cariño)
Mero	100 m augas abaixo da presa da Barcala	Liña recta imaxinaria que une Punta Fiaiteira (Oleiros) co varadoiro de Oza (A Coruña)
Miñor	A Ponte da Xunqueira, límite inferior do couto de Gondomar	Liña recta imaxinaria que une a punta da barra da praia Ladeira (Baiona) e Punta Lourido (Nigrán)
Ouro	A Ponte Vella de Fazouro, límite inferior do couto de Foz	Ponte do ferrocarril Ferrol-Xixón (Foz)
Sóñora	Muíños de Pedrachán	Liña recta imaxinaria que une Punta Requeixo (Outes) con Punta Testal (Noia)
Sor	Souto de Xancedo	Liña recta imaxinaria que une Punta do Castro (O Vicedo) con Punta do Santo (Mañón)
Tambre	Desembocadura do regato de Castro, límite inferior do couto de Noia	Liña recta imaxinaria que une Punta Requeixo (Outes) con Punta Testal (Noia)
Tines	Peirao do Conchido, límite inferior do couto de Outes	Liña recta imaxinaria que une Punta Requeixo (Outes) con Punta Testal (Noia)
Ulla	A Ponte de Catoira	Liña recta imaxinaria que une Punta Seveira (Rianxo) con Punta Rebordexo e súa continuación, bordeando a illa de Cortegada, ata o faro do dique de Carril (Vilagarcía de Arousa)
Umia	Ponte Estacas, na estrada C-550	Liña recta imaxinaria que une Punta San Sadurniño (Cambados) con Punta Borrelo (Cambados)
Verdugo	Carballeira dos Franceses no lugar de Comboa, na marxe dereita, e O Cafexo, na marxe esquerda	Liña recta imaxinaria que une Punta Ulló (Vilaboa) con Punta Muxeira (Soutomaior)
Xuvia	A Ponte de Xuvia, límite inferior do couto de Xuvia	Ponte do ferrocarril Ferrol-Pontedeume (límite Narón-Neda)
Outros ríos	Límite das mareas vivas	Liña imaxinaria que une as puntas da embocadura en ámbalas marxes



En zonas de desembocadura e en encoros autorízase o emprego de dúas canas desde a beira a unha distancia máxima do pescador de tres metros.

TIPOS E PREZOS DAS LICENZAS E PERMISOS DE PESCA

LICENZAS E RECARGAS

Clave	Clase	Tipo	Importe
30.14.01	Clase A	Españois, estranxeiros residentes e cidadáns U.E. (+18 -65 anos)	18,40€
30.14.02	Clase A.1	Españois, estranxeiros residentes e cidadáns U.E. (+18 -65 anos) (15 días)	2,87€
30.14.03	Clase B	Estranxeiros non residentes	36,74€
30.14.04	Clase B-1	Estranxeiros non residentes (15 días)	3,69€
30.14.05	Clase C	Españois. Estranxeiros residentes e cidadáns U.E. (-18 +65 anos)	9,21€
30.14.06	Clase C-1	Españois, estranxeiros residentes e cidadáns U.E. (-18 +65 anos) (15 días)	2,87€
30.14.07	Clase D	Para pesca de anguía, angula, lamprea e especies de esteiro	45,93€
30.14.08	Clase E	Para embarcacións e artefactos flotantes	13,80€
30.14.09	RECARGA	Para pesca de reo e salmón	5,75€
30.14.10	RECARGA	Para pesca a flote	2,87€

PERMISOS DE PESCA

Tipo	Importe
Permiso de primeira categoría, válido para a pesca do salmón e demais especies	9,02€
Permiso de segunda categoría, válido para a pesca do reo e demais especies agás salmón	6,01€
Permiso de terceira categoría, válido para a pesca da troita e demais especies agás salmón e reo	3,01€
Permiso de cuarta categoría, válido para a pesca de ciprínidos e demais especies agás salmónidos	1,50€
Permiso de pesca sen morte; válido para a práctica da pesca nos coutos de pesca sen morte	1,50€
Permiso de pesca intensiva	4,51€

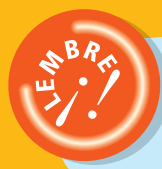

Para a pesca do salmón e do reo, así como para pesca desde embarcacións, ademais do prezo da licenza é preciso pagar unha recarga.

ÍNDICE DE MAPAS

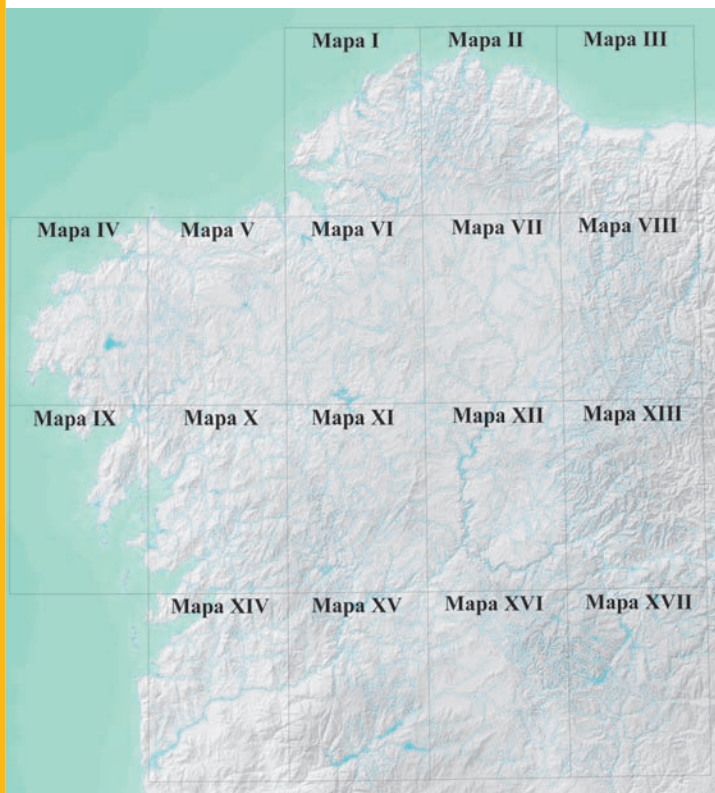

MAPA I	17	MAPA X.....	47
MAPA II	20	MAPA XI.....	52
MAPA III	23	MAPA XII.....	56
MAPA IV	26	MAPA XIII.....	60
MAPA V.....	29	MAPA XIV	64
MAPA VI.....	33	MAPA XV	68
MAPA VII.....	37	MAPA XVI	72
MAPA VIII.....	41	MAPA XVII	76
MAPA IX.....	45		

Mapa I

Mapa II



Lenda

-
 Tramo vedado
-
 10 troitas / 19 cm
-
 Encoro: 5 troitas / 23 cm
-
 Zona desembocadura
-
 Couto de pesca
-
 8 troitas / 21 cm
-
 Tramo de reo

Mapa I - Tramos vedados

MASA DE AGUA	CONCELLOS	LÍMITE SUPERIOR	LÍMITE INFERIOR
Río Baa	Fene e Mugardos	Ponte da estrada LCV-1223 (Fene)	Ponte da estrada AC-133 (Fene)
Río Cádavo (*)	Fene	Ponte da estrada N-651	Desembocadura
Rego do Campo e rego do Brixeo	As Pontes	Nacemento	Desembocadura
Río Chamoselo (*)	As Pontes de García Rodríguez e Xermade	Nacemento (Xermade)	Muíño da Casanova, aproximadamente a 1 km da desembocadura no couto das Pontes (As Pontes de García Rodríguez)
Río Eume	As Pontes, A Capela e Monfero	Presa do encoro do Eume (As Pontes e Monfero)	Desembocadura do regato de Teixido (A Capela e Monfero)
Regato Frai Bermuz	Monfero	A Ponte da Feira do Dez	Desembocadura no río Eume
Río Mera	Cerdido e Ortigueira	Presa de Pita	A Ponte do Cardeal
Río Mera	Ortigueira	A Ponte de Mera, límite inferior do couto de Noval	Límite da zona de desembocadura
Río de Prados ou Bello (*)	Narón	Nacemento	Desembocadura no río Xuvia
Río Pulgueira	Ortigueira	A Ponte de Calvo	Confluencia co río Mera
Río das Somozas (*)	As Somozas	Nacemento	Ponte da estrada AC-110
Río Xuvia	Narón e Neda	Presa do muíño de Xuvia	A Ponte de Xuvia

(*) A veda inclúe os afluentes do tramo

Mapa I - Coutos de pesca

Nome	Masa de agua	Concellos	Límite superior	Límite inferior	Categoría
As Pontes	Río Eume	As Pontes	Presa do encoro da Ribeira	Presa da Fábrica	Troita
Lambre	Río Lambre	Irixoa, Vilamaior, Miño e Paderne	Central eléctrica de Goimil (Irixoa e Vilamaior)	A Ponte do Porco (Miño e Paderne)	Reo
Noval	Río Mera	Cerdido e Ortigueira	A Ponte do Cardeal (Cerdido e Ortigueira)	A Ponte de Mera (Ortigueira)	Reo
Ombre	Río Eume	A Capela, Monfero, Pontedeume e Cabanas	Barreira de retida de Caaveiro (A Capela e Monfero)	Fronte ó km 5 da estrada Pontedeume-A Alameda (Pontedeume e Cabanas)	Reo
San Sadurniño	Río Xuvia	San Sadurniño	A Ponte de Prospe	Ponte Cornide	Pesca sen morte
Xuvia	Río Xuvia	Narón e Neda	Ponte Doso (Narón)	A Ponte de Xuvia, na estrada AC-862 (Narón e Neda)	Reo

Venda de permisos

Couto	Expedidora	Enderezo	Lugar	Teléfono
As Pontes	Bar Florida	Avda. da Habana, 115	As Pontes	981440734
As Pontes	Bar Las Torres	Avda. de Galicia, 5	As Pontes	981440911
Lambre	Bar Brisa	Ínsua-San Pantaleón	Paderne	981782022
Noval	Bar "O Tropezon"	A Barquera	Cerdido	981411055
Noval	Casa Andrea	Ponte Mera	Ortigueira	981413000
Ombre	Bar Capri	Avda. Saavedra, 15	Pontedeume	981430435
Ombre	Café-Bar Los Molinos	Noguerosa	Pontedeume	981430916
San Sadurniño	Café-Bar Ermitas	Lamas	San Sadurniño	981490157
Xuvia	Bar Couce	Avda. Malde Vizoso, 13 - Xuvia	Narón	981384630
Xuvia	Estanco de Xuvia	Avda. de Xuvia, 41	Xuvia	981388824

Mapa I - Tramos con dimensión mínima da troita de 19 ou 21 centímetros

Masa de agua	Tamaño/cota troita	Límite superior	Límite inferior
Río Baxoi	19 cm / 10 troitas	Xunta dos ríos Anduriña e Vilariño (Monfero e Vilarmaior)	Límite superior da zona de desembocadura
Río Bellelle	19 cm / 10 troitas	A Fervenza do Bellelle (Neda e Fene)	Límite superior da zona de desembocadura
Río Castro	19 cm / 10 troitas	Ponte Liñares, na estrada AC-862 (Neda)	Desembocadura no Xuvia (Narón)
Río Eume	19 cm / 10 troitas	Presa da Ribeira (As Pontes de García Rodríguez)	Límite superior do encoro do Eume
Río Eume	21 cm / 8 troitas	Presa do encoro do Eume (As Pontes de García Rodríguez e Monfero)	Límite inferior do couto de Ombre
Río das Forcadas	19 cm / 10 troitas	Presa das Forcadas (Valdoviño)	Límite superior da zona de desembocadura
Río Lambre	21 cm / 8 troitas	Central eléctrica de Goimil (Vilarmaior e Irixoa)	A Ponte do Porco, límite superior da zona de desembocadura
Río Mera	19 cm / 10 troitas	A Ponte de Soutochán (Somozas e As Pontes de García Rodríguez)	Límite superior da zona de desembocadura
Río das Mestas	19 cm / 10 troitas	Xunta co Porto do Cabo (Cerdido e Cedeira)	Límite superior da zona de desembocadura
Río Porto do Cabo	19 cm / 10 troitas	Ponte da estrada de Casaldaia de Abaixo á Gangoa (Cerdido)	Desembocadura no das Mestas (Cerdido e Cedeira)
Río Xuvia	19 cm / 10 troitas	Límite inferior do couto de San Sadurniño	Límite superior do couto de Xuvia
Río Xuvia	21 cm / 8 troitas	Límite superior do couto de Xuvia	Límite superior da zona de desembocadura

Mapa I - Réxime especial de encoros

Masa de agua		Límite superior	Límite inferior	Pesca a flote	Pesca todo o ano
Encoro do Eume	Río Eume	Augas encoradas	Presa do encoro	Autorizada	Non autorizada
Encoro das Forcadas	Río das Forcadas	Augas encoradas	Presa do encoro	Autorizada	Non autorizada

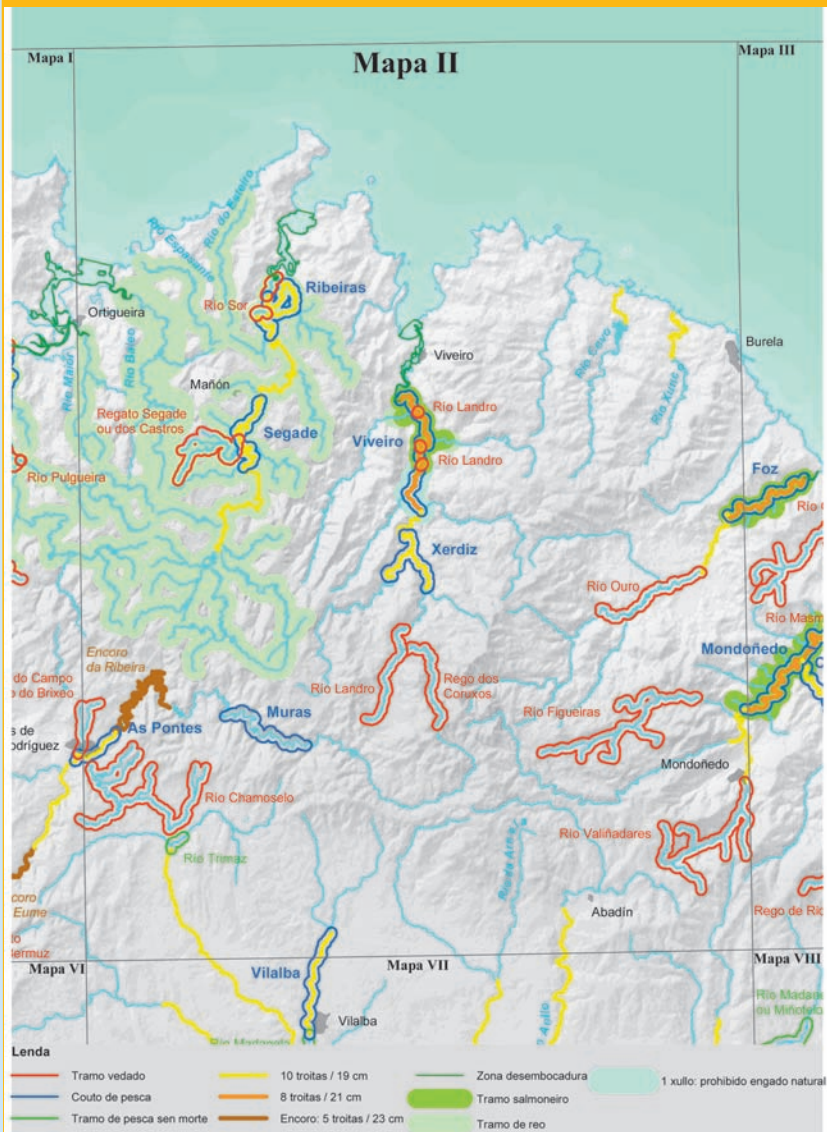

Mapa II - Tramos vedados

MASA DE AGUA	CONCELLOS	LÍMITE SUPERIOR	LÍMITE INFERIOR
Rego do Campo e rego do Brixeo	As Pontes	Nacemento	Desembocadura
Río Chamoselo (*)	As Pontes de García Rodríguez e Xermade	Nacemento (Xermade)	Muíño da Casanova, aproximadamente a 1 km da desembocadura no couto das Pontes (As Pontes de García Rodríguez)
Rego dos Coruxos	Muras	Nacemento	Desembocadura no Landro
Río Figueiras (*)	Abadín, Alfoz e Mondoñedo	Nacemento (Abadín)	Ponte de Coutada, na pista que vai cara a Coutada dende a estrada entre Viloalle e Figueiras (Mondoñedo)
Río Landro	Viveiro	100 m augas arriba da presa de Chavín	100 m augas abaixo da presa de Chavín
Río Landro	Viveiro	100 m augas arriba da presa do muíño de Landrove	100 m augas abaixo da presa do muíño de Landrove
Río Landro	Ourol e Viveiro	Presa de Salto do Can	250 m augas abaixo da presa de Salto do Can
Río Landro	Muras	Nacemento	A Ponte da Cabana - Silán
Río Ouro	Alfoz e O Valadouro	Ponte da estrada que sae de Frexulfe cara ós lugares da Abelleira e O Leirado (O Valadouro)	Desembocadura do rego de Adelan (Alfoz)
Regato Segade ou dos Castros (*)	Mañón	Nacemento	Desembocadura no couto de Segade
Río Sor	Mañón e O Vicedo	200 m augas arriba da presa de Rafael	200 m augas abaixo de Ponte Ulló
Río Sor	Mañón e O Vicedo	Ponte de Ribeiras do Sor (Mañón)	Souto de Ribeira, Xancedo (Mañón e O Vicedo)
Río Valiñadares (*)	Mondoñedo e Abadín	Nacemento (Mondoñedo)	A Ponte do Pasatempo (Mondoñedo)

(*) A veda inclúe os afluentes do tramo

Mapa II - Coutos de pesca

Nome	Masa de agua	Concellos	Límite superior	Límite inferior	Categoría
As Pontes	Río Eume	As Pontes	Presa do encoro da Ribeira	Presa da Fábrica	Troita
Foz	Río Ouro	Foz	Pasarela de Valmaior	Ponte de Fazouro	Reo
Mondoñedo	Río Masma	Mondoñedo e Lourenzá	A Ponte de Viloalle (Mondoñedo)	A Ponte da Cazolga (Lourenzá)	Reo
Muras	Río Eume	Muras	A Ponte de Saamil	A Ponte de Casateita (O Batán)	Troita
Ribeiras	Río Sor	Mañón e O Vicedo (Lugo)	Afluente Panda ou río das Forxas (Mañón e O Vicedo)	Ponte das Ribeiras do Sor (Mañón)	Reo
Segade	Río Sor	Mañón, Ourol (Lugo) e O Vicedo (Lugo)	Desembocadura do regato do Rosario (Mañón e Ourol)	Muíño de Cubelas (Mañón e O Vicedo)	Reo
Vilalba	Río Madanela	Vilalba	A Ponte Nova de Santa Eufemia	A Ponte dos Pasos	Troita
Viveiro	Río Landro				
Viveiro-tramo troiteiro	Río Landro	Ourol e Viveiro	Desembocadura do río das Balsadas (Ourol)	Presa de Salto do Can (Ourol e Viveiro)	Troita
Viveiro - tramo de reo	Río Landro	Ourol e Viveiro	Presa de Salto do Can (Ourol e Viveiro)	A Ponte de Portochao (Viveiro)	Reo
Xerdez	Ríos Landro e Xanceda	Ourol	A Ponte da Ferraría, no río Landro, e A Ponte Currás, no río Xanceda	Presa de Piegalbo, no río Landro	Troita

Venda de permisos

Couto	Expedidora	Enderezo	Lugar	Teléfono
As Pontes	Bar Florida	Avda. da Habana, 115	As Pontes	981440734
As Pontes	Bar Las Torres	Avda. de Galicia, 5	As Pontes	981440911
Foz	Bar o Mariñeiro	Fazouro	Foz	982136705
Mondoñedo	Centro de precintaxe da Cazolga	A Cazolga	Lourenzá	982121169
Mondoñedo	Casa Demetrio	Masma	Mondoñedo	982519496
Muras	Bar Peregrino		Muras	982500114
Ribeiras	Casa Daniel	Ribeiras do Sor	Mañón	981414176
Segade	Casa Urbano	Castiñeiras-As Grañas do Sor	Mañón	981417337
Vilalba	Bar A Playa		Vilalba	982511109
Vilalba	Bar Pafe	Conde Pallarés, 2	Vilalba	982510662
Viveiro	Bar o Landro	Landrove	Viveiro	982598227
Viveiro	Centro de precintaxe de Landrove	Landrove	Viveiro	982598255
Xerdez	Bar Casa Quiza	Vilares	Ourol	982559067

Mapa II - Tramos libres de pesca sen morte

Masa de agua	Concellos	Límite superior	Límite inferior
Río Trimaz	Xermade	A Pontella da Madeira, no Camiño da Madeira, entre As Cernadas e a estrada LU-540	Presa da praia fluvial de Cabreiros, aproximadamente 70 m augas abaixo da ponte da estrada LU-170

Mapa II - Tramos con dimensión mínima da troita de 19 ou 21 centímetros

Masa de agua	Tamaño/cota troita	Límite superior	Límite inferior
Río Anllo	19 cm / 10 troitas	Ponte da N-634 en Abadín (Abadín)	Desembocadura no Miño (Castro de Rei e Cospeito)
Río Covo	19 cm / 10 troitas	Presa de Alúmina (Cervo)	Desembocadura no mar (Cervo)
Río Eume	19 cm / 10 troitas	Presa da Ribeira (As Pontes de García Rodríguez)	Límite superior do encoro do Eume
Río Landro	19 cm / 10 troitas	Límite superior do couto de Xerdez	Límite superior do couto de Viveiro
Río Landro	21 cm / 8 troitas	Límite superior do couto de Viveiro	Límite superior da zona de desembocadura
Río Madanela	19 cm / 10 troitas	Límite superior do couto de Vilalba	Xunta co río Trimaz (Vilalba)
Río Masma	19 cm / 10 troitas	O Cargadoiro, restitución da central eléctrica (Mondoñedo)	Límite superior do couto de Mondoñedo
Río Masma	21 cm / 8 troitas	Límite superior do couto de Mondoñedo	Límite superior da zona de desembocadura
Río Ouro	19 cm / 10 troitas	Ponte Frexulfe, na estrada que sae de Suaigreja cara ós lugares da Abelleira e O Leirado (O Valadouro)	Límite superior do couto de Foz
Río Ouro	21 cm / 8 troitas	Límite superior do couto de Foz	Límite superior da zona de desembocadura
Río Sor	19 cm / 10 troitas	Xunta dos regos de Tras da Serra e de Santar (Mañón, Muras e Ourol)	Límite superior da zona de desembocadura
Río Trimaz	19 cm / 10 troitas	Ponte da estrada LU-861 en Cabreiros (Xermade)	Xunta co río Madanela (Vilalba)
Río Valiñadares	19 cm / 10 troitas	A Ponte do Pasatempo (Mondoñedo)	Desembocadura no Masma
Río Xanceda	19 cm / 10 troitas	Límite superior do couto de Xerdez	Desembocadura no Landro (Ourol)
Río Xunco	19 cm / 10 troitas	Presa da Fábrica de Sargadelos (Cervo)	Desembocadura no mar (Cervo)

Mapa II - Réxime especial de encoros

Masa de agua	Límite superior	Límite inferior	Pesca a flote	Pesca todo o ano	
Encoro da Ribeira	Río Eume	Augas encoradas	Presa do encoro	Autorizada	Non autorizada



Mapa III - Tramos vedados

MASA DE AGUA	CONCELLOS	LÍMITE SUPERIOR	LÍMITE INFERIOR
Río Cabarcos ou Pusigo (*)	Barreiros	Nacemento	Desembocadura no río Masma
Río Centiño (*)	Foz	Nacemento	Desembocadura na ría de Foz
Río Eo	Ribadeo e Trabada	Límite inferior do couto de Abres (Trabada)	Ponte do ferrocarril Ferrol-Xixón (Ribadeo)
Río Masma	Lourenzá	100 m augas arriba da presa da central de Pozo Capitán	100 m augas abaixo da presa da central de Pozo Capitán
Río Masma	Barreiros	100 m augas arriba da presa de Fontela	100 m augas abaixo da presa de Fontela
Rego de Riotorto (*)	Riotorto e Mondoñedo	Nacemento (Riotorto e Mondoñedo)	Ponte Machín (Riotorto)
Río Valiñadares (*)	Mondoñedo e Abadín	Nacemento (Mondoñedo)	A Ponte do Pasatempo (Mondoñedo)

(*) A veda inclúe os afluentes do tramo

Mapa III - Coutos de pesca

Nome	Masa de agua	Concellos	Límite superior	Límite inferior	Categoría
A Pontenova	Río Eo	A Pontenova e Trabada, e Principado Asturias	A Ponte do Pico (A Pontenova)	Presa de Pé de Viña (Trabada e Principado Asturias)	Salmón / Reo
Abres	Río Eo	Trabada e Principado Asturias	Río Trabada	Pozo de Fornacho	Salmón / Reo
Celeiro	Río Masma	Lourenzá e Barreiros	A Ponte da Cazolga (Lourenzá)	Pozo de Pivalda (Barreiros)	Salmón / Reo
Foz	Río Ouro	Foz	Pasarela de Valmaior	Ponte de Fazouro	Reo
Lourenzá	Río Vaos	Lourenzá	A Ponte de Camacho, en Pereiro	Desembocadura no río Masma	Troita
Mondoñedo	Río Masma	Mondoñedo e Lourenzá	A Ponte de Viloalle (Mondoñedo)	A Ponte da Cazolga (Lourenzá)	Reo
San Tirso	Río Eo	Trabada e Principado Asturias	Presa de Pé de Viña (Trabada e Principado Asturias)	Pasarela da Volta (Principado Asturias)	Salmón / Reo
Xinzo	Río Eo	Riotorto e A Pontenova	A Ponte de Vilarmide (A Pontenova e Riotorto)	Presa de Xinzo (A Pontenova)	Reo

Venda de permisos

Couto	Expedidora	Enderezo	Lugar	Teléfono
A Pontenova	Centro de precintaxe de Salmeán	Salmeán	A Pontenova	982154717
Abres	Centro de precintaxe de Salmeán	Salmeán	A Pontenova	982154717
Celeiro	Centro de precintaxe da Cazolga	A Cazolga	Lourenzá	982121169
Foz	Bar o Mariñeiro	Fazouro	Foz	982136705
Lourenzá	Bar Cabaleiros	Calvo Sotelo, 1	Lourenzá	982121148
Lourenzá	Casa Zapateiro	San Xurxo	Lourenzá	982121232
Lourenzá	Centro de precintaxe da Cazolga	A Cazolga	Lourenzá	982121169
Mondoñedo	Centro de precintaxe da Cazolga	A Cazolga	Lourenzá	982121169
Mondoñedo	Casa Demetrio	Masma	Mondoñedo	982519496
San Tirso	Centro de precintaxe de Salmeán	Salmeán	A Pontenova	982154717
Xinzo	Centro de precintaxe de Salmeán	Salmeán	A Pontenova	982154717

Mapa III - Tramos libres de pesca sen morte

Masa de agua	Concellos	Límite superior	Límite inferior
Río Eo	A Pontenova	Ponte da Pontenova	A Ponte do Pico

Mapa III - Tramos con dimensión mínima da troita de 19 ou 21 centímetros

Masa de agua	Tamaño/cota troita	Límite superior	Límite inferior
Río Eo	21 cm / 8 troitas	Límite superior do couto de Vilarmide	Límite superior do couto da Pontenova
Río Eo	25 cm / 8 troitas	Límite superior do couto de Abres	Límite inferior do couto de Abres
Río Eo	25 cm / 8 troitas	Límite superior do couto da Pontenova	Límite inferior do couto de San Tirso
Río Masma	19 cm / 10 troitas	O Cargadoiro, restitución da central eléctrica (Mondoñedo)	Límite superior do couto de Mondoñedo
Río Masma	21 cm / 8 troitas	Límite superior do couto de Mondoñedo	Límite superior da zona de desembocadura
Río Ouro	21 cm / 8 troitas	Límite superior do couto de Foz	Límite superior da zona de desembocadura
Río Turía	19 cm / 10 troitas	Límite provincial e autonómico (A Pontenova)	Desembocadura no Eo
Río Valiñadares	19 cm / 10 troitas	A Ponte do Pasatempo (Mondoñedo)	Desembocadura no Masma
Río Vaos	19 cm / 10 troitas	Límite superior do couto de Lourenzá	Desembocadura no río Masma

Mapa IV

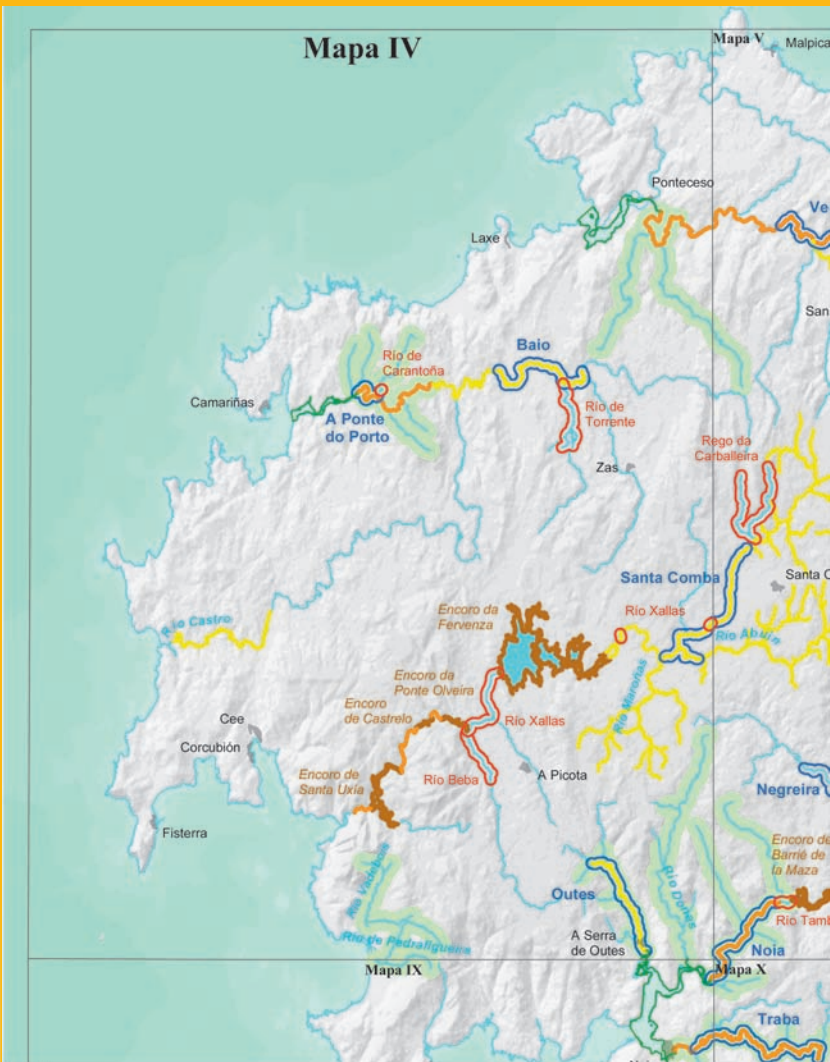

Lenda

- Tramo vedado
- Couto de pesca
- 10 troitas / 19 cm
- 8 troitas / 21 cm
- Encoro: 5 troitas / 23 cm
- Zona desembocadura
- Tramo de río

Mapa IV - Tramos vedados

MASA DE AGUA	CONCELLOS	LÍMITE SUPERIOR	LÍMITE INFERIOR
Río Beba - coto de Xallas	Mazaricos	Ponte de Pontenova	Desembocadura no Xallas
Río de Carantoña	Vimianzo	Reixa da Central de Carantoña	Ponte da estrada de Carantoña
Rego da Carballeira	Santa Comba	Nacemento	Desembocadura no río Xallas
Río de Torrente(*)	Vimianzo e Zas	Ponte de Vilar (Zas), na estrada que vai dende Vilar cara a Zas	Desembocadura no río Grande, no coto de Baio (Vimianzo)
Río Xallas	Santa Comba	100 m augas arriba da presa de Outeiro	100 m augas abaixo da presa de Outeiro
Río Xallas	Zas	Ponte da estrada AC-441 (A Pereira - Berdoias)	200 m augas abaixo da Ponte Romana de Brandomil
Río Xallas - coto de Xallas	Dumbría e Mazaricos	Presa da Fervenza	Desembocadura do río Beba

(*) A veda inclúe os afluentes do tramo

Mapa IV - Coutos de pesca

Nome	Masa de agua	Concellos	Límite superior	Límite inferior	Categoría
A Ponte do Porto	Río Grande	Vimianzo e Camariñas	Central eléctrica de Carantoña, no regato Cruz de Canle, e desembocadura deste no río Grande (Vimianzo)	Ponte da Ponte do Porto (Camariñas)	Reo
Baio	Río Grande	Zas e Vimianzo	A Ponte Lodoso (Zas)	A Ponte de Vadalama (Vimianzo)	Troita
Noia	Río Tambre	Brión, Noia, Negreira e Outes	Presa do encoro de Barrié de la Maza (Brión e Negreira)	Desembocadura do regato de Castro (Noia e Outes)	Reo
Outes	Río Tines	Outes e Mazaricos	Ponte Sampaio (Outes e Mazaricos)	Peirao do Conchido, enseada do Engaño (Outes)	Troita
Santa Comba	Ríos Xallas e Abuín	Santa Comba	Presa da Xesteira no río Xallas e Ponte Pereira no río Abuín	A Ponte de Truebe no río Xallas e desembocadura no río Abuín	Troita

Venda de permisos

Couto	Expedidora	Enderezo	Lugar	Teléfono
A Ponte do Porto	Bar O Cabazo	Ponte do Porto	Camariñas	981730090
Baio	Bar Cruce	Baio	Zas	981718254
Baio	Bar Pescador	Baio	Zas	981718013
Noia	Bar Monasterio	San Xusto	Lousame	981878404
Noia	Estación de Servizo Vila de Noia	San Bernardo, 53	Noia	981823415
Noia	Hotel Pesquería del Tambre	Santa María de Roo, s/n	Noia	981051620
Noia	Taberna de Suárez	Ponte Nafonso	Outes	981769516
Outes	Bar Casa Teodoro	San Lourenzo	Outes	981850070
Outes	Bar Lino	Praza Galicia, s/n	Outes	981850329
Santa Comba	Bar Finisterre	José Ferrero, 3		981880230
Santa Comba	Bar París	A Pereira		981896510

Mapa IV - Tramos con dimensión mínima da troita de 19 ou 21 centímetros

Masa de agua	Tamaño/cota troita	Límite superior	Límite inferior
Río Abuín e afluentes	19 cm / 10 troitas	Nacemento (Santa Comba)	Desembocadura no Xallas (Santa Comba)
Río Anllóns	21 cm / 8 troitas	Límite superior do couto de Verdes	Límite superior da zona de desembocadura
Río Castro	19 cm / 10 troitas	Ponte Salgueiros (Dumbria e Muxía)	Desembocadura (Muxía e Cee)
Río Grande	19 cm / 10 troitas	Límite superior do couto de Baio	Presa de Castro Buxán (Vimianzo)
Río Grande	21 cm / 8 troitas	Presa de Castro Buxán (Vimianzo)	Límite superior da zona de desembocadura
Río das Maroñas e afluentes	19 cm / 10 troitas	Nacemento (Mazaricos)	Desembocadura no río Xallas (Mazaricos e Santa Comba)
Río Tambre	21 cm / 8 troitas	Presa do encoro de Barrié de la Maza (Brión e Negreira)	Límite inferior do couto de Noia
Río Tines	19 cm / 10 troitas	Límite superior do couto de Outes	Límite superior da zona de desembocadura
Río Xallas	19 cm / 10 troitas	Límite superior do couto de Santa Comba	Límite superior do encoro da Fervenza
Río Xallas	21 cm / 8 troitas	Presa de Santa Uxía (Dumbria e Mazaricos)	Desembocadura no mar
Río Xallas	21 cm / 8 troitas	Presa da Ponte Oliveira (Dumbria e Mazaricos)	Límite superior do encoro de Castrelo
Río Xallas	21 cm / 8 troitas	Presa de Castrelo (Dumbria e Mazaricos)	Límite superior do encoro de Santa Uxía

Mapa IV - Réxime especial de encoros

Masa de agua	Límite superior	Límite inferior	Pesca a flote	Pesca todo o ano	
Encoro da Fervenza	Río Xallas	Augas encoradas	Presa do encoro	Autorizada	Non autorizada
Encoro da Ponte Oliveira	Río Xallas	Desembocadura do río Beba, límite inferior do couto de Xallas, e as augas encoradas noutros afluentes	Presa do encoro	Autorizada	Non autorizada
Encoro de Castrelo	Río Xallas	Augas encoradas	Presa do encoro	Autorizada	Non autorizada
Encoro de Santa Uxía	Río Xallas	Augas encoradas	Presa do encoro	Autorizada	Non autorizada

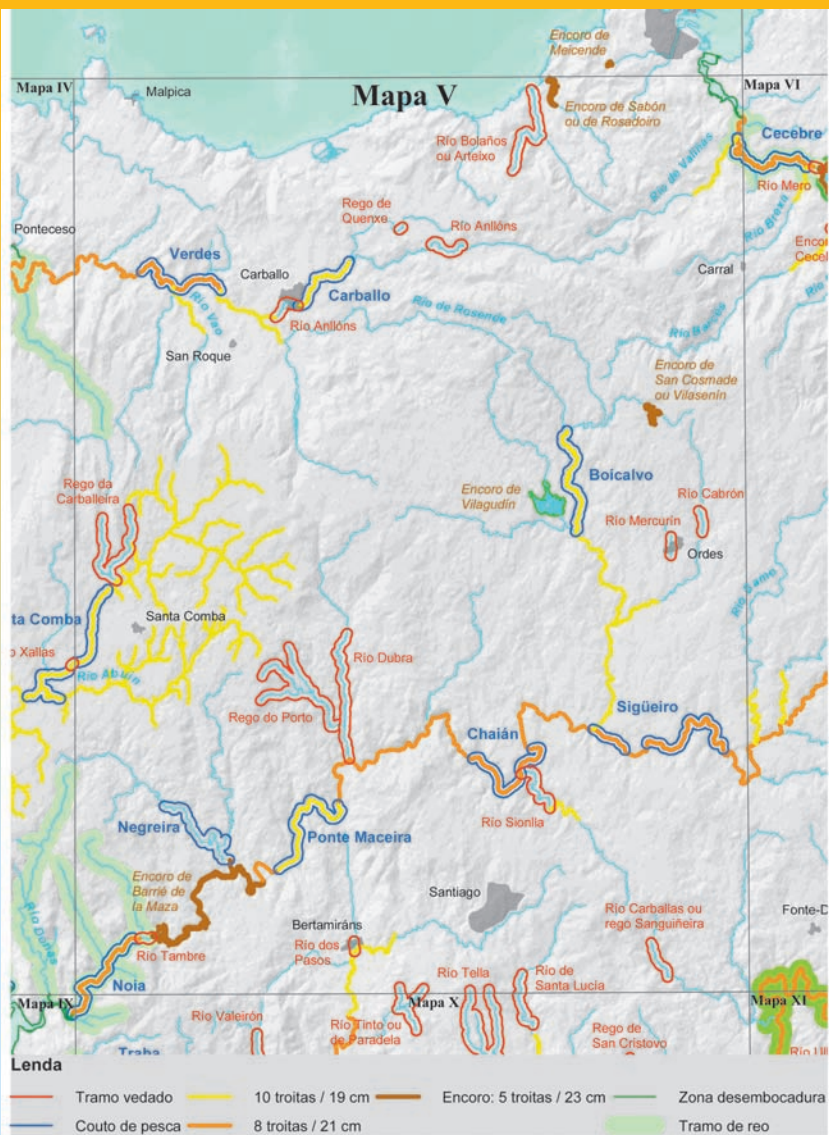

Mapa V - Tramos vedados

MASA DE AGUA	CONCELLOS	LÍMITE SUPERIOR	LÍMITE INFERIOR
Río Anllóns	Carballo	Ponte Lagoa	Área recreativa da estación de autobuses
Río Anllóns	A Laracha	Ponte a 700 m augas arriba da área recreativa de Gabenlle	Ponte Formigueiro
Río Bolaños ou Arteixo (**)	Arteixo	A Ponte de Ba	Desembocadura
Río Cabrón	Ordes	Desembocadura do río Pequeno	Ponte da estrada entre A Gorita e Trabes
Río Carballas ou rego Sanguíñeira	Boqueixón	Muíño de Porto do Cabo, aproximadamente 1,5 km augas arriba da área recreativa de Gastrar	Ponte de Xiadás, na pista que vai dende Xiadás cara a Comeda
Rego da Carballeira (*)	Santa Comba	Nacemento	Desembocadura no río Xallas
Río Dubra	Val do Dubra	Desembocadura do rego de Erviñou	Desembocadura no río Tambre
Río Mercurín	Ordes	Presa do muíño de Campo da Feira	Ponte da estrada N-550
Río dos Pasos	Ames	Presa da canle de alevinaxe	Desembocadura
Rego do Porto (*)	Val do Dubra	Nacemento	Desembocadura no río Dubra, augas abaixo de Insua
Rego de Quenxe	A Laracha	Estrada AC-552, no tramo entre O Chamusco e A Telleira	Ponte da estrada que vai da AC-552 cara á igrexa de Cabovilaño
Río de Santa Lucía	Santiago de Compostela, Teo e Vedra	Ponte da estrada N-525 (Santiago de Compostela)	Ponte de Novais, na estrada entre Cibrán e Romarís (Vedra)
Río Sionlla	Santiago de Compostela	Desembocadura do rego de Paradela	Desembocadura no Tambre
Río Tambre	Negreira e Brión	Límite superior do couto de Noia	Desembocadura do río Corzán
Río Tella (*)	Teo	Nacemento	Desembocadura no río de Santa Lucía
Río Tinto ou de Paradela (*)	Ames e Teo	Nacemento (Teo)	Ponte do ferrocarril en Vila Verde (Teo), aproximadamente 70 m augas abaixo da ponte da estrada que vai dende a N-550 cara a Bugallido
Río Xallas	Santa Comba	100 m augas arriba da presa de Outeiro	100 m augas abaixo da presa de Outeiro

(*) A veda inclúe os afluentes do tramo. (**) A veda inclúe o afluente Candame.

Mapa V - Coutos de pesca

Nome	Masa de agua	Concellos	Límite superior	Límite inferior	Categoría
Boicalvo	Río Lengüelle	Cerceda, Ordes e Tordoia	Desembocadura do regato Lodeiro (Cerceda)	Desembocadura do río Biduido (Tordoia)	Troita
Carballo	Río Anllóns	Carballo	Km 28 da estrada xeral A Coruña-Fisterra	Ponte Lagoa	Troita
Chaián	Río Tambre	Santiago e Trazo	Muiños do Gato	A Ponte Alvar	Troita
Negreira	Ríos Barcala e Alvariño	Negreira	Ponte Rial no río Barcala e Ponte Triáns no río Alvariño	Ponte Vilachán no río Barcala	Troita
Noia	Río Tambre	Brión, Noia, Negreira e Outes	Presa do encoro de Barrié de la Maza (Brión e Negreira)	Desembocadura do regato de Castro (Noia e Outes)	Reo
Ponte Maceira	Río Tambre	Ames, A Baña e Negreira	A Ponte da Madalena - Muiño de Portochán (Ames e A Baña)	Ponte Nova, cola do encoro de Barrié de la Maza (Ames e Negreira)	Pesca intensiva
Santa Comba	Ríos Xallas e Abuín	Santa Comba	Presa da Xesteira no río Xallas e Ponte Pereira no río Abuín	A Ponte de Truebe no río Xallas e desembocadura no río Abuín	Troita
Sigüeiro	Río Tambre				
Sigüeiro tramo 1	Río Tambre	O Pino, Oroso e Santiago	Caroliño de Arriba (Oroso e O Pino)	Presa de Chan de Castro (Oroso e Santiago)	Troita
Sigüeiro tramo 2	Río Tambre	Oroso e Santiago	Ponte de Sigüeiro, na estrada A Coruña-Santiago	Desembocadura do río Lengüelle	Troita
Verdes	Río Anllóns	Carballo, Coristanco e Ponteceso.	Presa do muiño Reigoso (Carballo e Coristanco)	Ponte Dona, a nova (Coristanco e Ponteceso)	Troita

Venda de permisos

Couto	Expedidora	Enderezo	Lugar	Teléfono
Boicalvo	Bar Ríos	Santalla		981690022
Boicalvo	Bar Rama	Calvario-Queixas	Cerceda	981693161
Boicalvo	Café-Bar Ferreira	Xesteda	Cerceda	981693079
Carballo	Bar A Galeguiña	Queo de Abaixo-Bértoa	Carballo	981703930
Chaián	Casa Noya	Berdía	Santiago	981888133
Chaián	Bar Nieto	Ponte Chaián	Trazo	981699141
Negreira	Casa Barqueiro	Avda. de Santiago, nº 16	Negreira	981818234
Negreira	Casa Salvador	Seoane-Barcala	Negreira	981885312
Noia	Bar Monasterio	San Xusto	Lousame	981878404
Noia	Estación de Servizo Vila de Noia	San Bernardo, 53	Noia	981823415
Noia	Hotel Pesquería del Tambre	Santa María de Roo, s/n	Noia	981051620
Noia	Taberna de Suárez	Ponte Nafonso	Outes	981769516
Ponte Maceira	Café-Bar Troitosende	Troitosende	A Baña	981882664
Ponte Maceira	Bar Rufino	Ponte Maceira	Ames	981885230
Ponte Maceira	Taberna de Tapia	Tapia	Ames	981882700
Ponte Maceira	Café Bar "O Novo Celta"	Camiño Vello, 6	Negreira	981885061
Santa Comba	Bar Finisterre	José Ferrero, 3		981880230
Santa Comba	Bar París	A Pereira		981896510
Sigüeiro	Cafetería Cortés	Avda. Grabanxa, 5 - Sigüeiro	Oroso	981691762
Sigüeiro	Casá Mirás	Sigüeiro	Oroso	981694508
Verdes	Bar Fergo	Cances	Carballo	981703382
Verdes	Tasca O Refuxio	Verdes	Coristanco	981713469

Mapa V - Tramos con dimensión mínima da troita de 19 ou 21 centímetros

Masa de agua	Tamaño/cota troita	Límite superior	Límite inferior
Río Abuín e afluentes	19 cm / 10 troitas	Nacemento (Santa Comba)	Desembocadura no Xallas (Santa Comba)
Río Anllóns	19 cm / 10 troitas	Límite superior do couro de Carballo	Límite superior do couro de Verdes
Río Anllóns	21 cm / 8 troitas	Límite superior do couro de Verdes	Límite superior da zona de desembocadura
Río Cabrón	19 cm / 10 troitas	Ponte da estrada N-550 (Ordes)	Desembocadura no Lengüelle (Ordes e Oroso)
Río Lengüelle	19 cm / 10 troitas	Límite superior do couro de Boicalvo	Desembocadura no Tambre (Oroso e Trazo)
Río Mero	21 cm / 8 troitas	Presa de Cecebre (Cambre)	Límite superior da zona de desembocadura
Río de Rosende	19 cm / 10 troitas	Xunta co río Grande (Coristanco e Carballo)	Desembocadura no Anllóns (Coristanco e Carballo)
Río Samo	19 cm / 10 troitas	Ponte Arderís, na estrada CP-3801 (Oroso)	Desembocadura no Tambre (Oroso)
Río Sar	19 cm / 10 troitas	Desembocadura do rego de Roxos (Ames)	A Ponte de Chave, na estrada AC-300 (Brión)
Río Sionlla	19 cm / 10 troitas	Ponte da estrada N-550 (Santiago de Compostela)	Desembocadura no Tambre (Santiago de Compostela)
Río Tambre	19 cm / 10 troitas	Límite superior do couro de Ponte Maceira	Límite inferior do couro de Ponte Maceira
Río Tambre	21 cm / 8 troitas	Presa do encoro de Barrié de la Maza (Brión e Negreira)	Límite inferior do couro de Noia
Río Tambre	21 cm / 8 troitas	A Ponte de Brates (Boimorto e Frades)	Límite superior do couro de Ponte Maceira
Río Tambre	21 cm / 8 troitas	Límite inferior do couro de Ponte Maceira	Límite superior do encoro de Barrié de la Maza
Río de Valiñas	19 cm / 10 troitas	Ponte da autovía A-6 (Culleredo)	Desembocadura no Mero (Cambre e Culleredo)
Río Vao	19 cm / 10 troitas	Ponte Vilarello (Coristanco)	Desembocadura no Anllóns (Coristanco)
Río Xallas	19 cm / 10 troitas	Límite superior do couro de Santa Comba	Límite superior do encoro da Ferverza
Río Xallas e afluentes	19 cm / 10 troitas	Nacemento (Santa Comba)	Límite superior do couro de Santa Comba

Mapa V - Réxime especial de encoros

Masa de agua	Límite superior	Límite inferior	Pesca a flote	Pesca todo o ano	
Encoro de Barrié de la Maza	Río Tambre	Augas encoradas	Presa do encoro	Autorizada	Non autorizada
Encoro de Meicende	Rego de Meicende	Augas encoradas	Presa do encoro	Autorizada	Non autorizada
Encoro de Sabón ou de Rosadoiro	Río Seixedo	Augas encoradas	Presa do encoro	Autorizada	Non autorizada
Encoro de San Cosmade ou Vilasenín	Río Pórtico de Vilasenín	Augas encoradas	Presa do encoro	Autorizada	Non autorizada
Encoro de Vilagudín	Ríos Biduido e Paradela	Augas encoradas	Presa do encoro	Autorizada	Nos termos da concesión

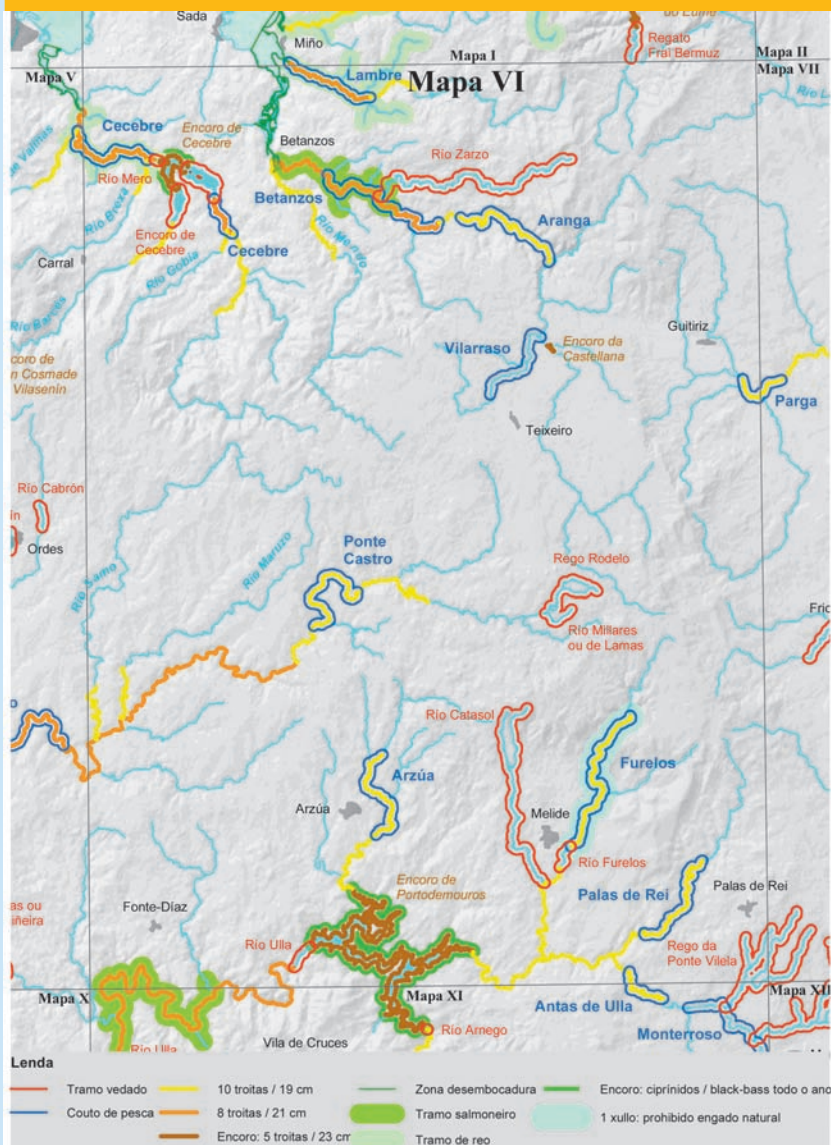

Mapa VI - Tramos vedados

MASA DE AGUA	CONCELLOS	LÍMITE SUPERIOR	LÍMITE INFERIOR
Río Arnego	Agolada e Vila de Cruces	A Frisca	50 m augas abaixo da Frisca
Encoro de Cecebre	Abegondo e Betanzos	Presa do Muíño de Macenda (Abegondo e Betanzos)	Liña recta imaxinaria que une Agrolongo coa beira oposta, atravesando a illa existente (Abegondo)
Encoro de Cecebre	Abegondo e Carral	Ponte do viaduto da autoestrada A-6 (Abegondo e Carral)	Liña recta imaxinaria, perpendicular á beira, que une o embarcadoro de Carril coa beira oposta (Abegondo)
Río Catasol (*)	Melide	Nacemento	Desembocadura no río Furelos
Regato Frai Bermuz	Monfero	A Ponte da Feira do Dez	Desembocadura no río Eume
Río Furelos	Melide	A Ponte Romana (límite inferior do couto de Furelos)	A Ponte de Portochao, na estrada que vai dende a AC-840 cara ó lugar de Piñor
Río Mero	Cambre	Presa de Cecebre	Ponte Galiñeiros
Río Millares ou de Lamas	Sobrado	Nacemento	Desembocadura no río Rodelo
Rego da Ponte Vilela, Pontigo ou de Vilaxoán (*)	Monterroso e Palas de Rei	Nacemento (Palas de Rei)	Desembocadura no couto de Monterroso (Monterroso e Palas de Rei)
Rego Rodelo(**)	Sobrado	Nacemento	Desaugamento da lagoa de Sobrado
Río Ulla	Vila de Cruces e Arzúa	Presa de Portodemouros	Ponte San Xusto
Río Zarzo	Irixoa e Paderne	Nacemento (Irixoa)	Desembocadura (Paderne)

(*) A veda inclúe os afluentes do tramo. (**) A veda inclúe os afluentes e toda a superficie da lagoa de Sobrado.

Mapa VI - Coutos de pesca

Nome	Masa de agua	Concellos	Límite superior	Límite inferior	Categoría
Antas de Ulla	Río Ulla	Antas de Ulla e Palas de Rei	Pasarela de Toande (Antas de Ulla e Palas de Rei)	Límite provincial Lugo-Pontevedra (Palas de Rei)	Troita
Aranga	Río Mandeo	Aranga e Irixoa	Desembocadura do regato Cambás (Aranga)	Desembocadura do regato do Porto (Aranga e Irixoa)	Troita
Arzúa	Río Iso	Arzúa	A Ponte de Castromil	Ponte Nova de Lema	Troita
Betanzos	Río Mandeo	Coirós, Paderne, Aranga e Irixoa	O Inferniño (Irixoa e Aranga)	Desembocadura do regato Meizoso (Coirós e Paderne)	Salmón / Reo
Cecebre	Río Mero				
Cecebre tramo 1	Río Mero	Abegondo e Betanzos	Ponte Limiñón (Abegondo)	Presa do muíño de Macenda (Abegondo e Betanzos)	Troita
Cecebre tramo 2	Río Mero	Cambre	Presa de Cecebre	Rego do Piñeiro	Pesca sen morte
Cecebre tramo 3	Río Mero	Cambre	Rego do Piñeiro	Presa da Telva	Troita
Furelos	Río Furelos	Toques e Melide	A Ponte da Fraga (Toques)	A Ponte Romana (Melide)	Troita
Lambre	Río Lambre	Irixoa, Vilamaior, Miño e Paderne	Central eléctrica de Goimil (Irixoa e Vilamaior)	A Ponte do Porco (Miño e Paderne)	Reo
Palas de Rei	Río Pambre	Palas de Rei	A Ponte de Santaz (Fermil)	A Ponte de Pambre	Troita
Parga	Ríos Parga e Ladroil	Guitiriz	A Ponte de Moeiro, no río Ladroil	A Ponte de Parga, no río Parga	Troita
Ponte Castro	Río Tambre	Vilasantar, Boimorto e Mesía	Pasos de Mezonzo (Vilasantar e Boimorto)	Ponte As Vegas (Mesía e Vilasantar)	Troita
Vilarraso	Río Deo	Curtis e Aranga	A Ponte de Cencasas (Curtis)	Desembocadura no río Mandeo, na ponte da Castelá (Curtis e Aranga)	Troita

Venda de permisos

Couto	Expedidora	Enderezo	Lugar	Teléfono
Antas de Ulla	Casa Horacio	Santa Mariña	Antas de Ulla	982173392
Aranga	Bar Platas	Ponte Aranga	Aranga	981793550
Arzúa	Café-Bar Luís	Estrada Lugo, 50	Arzúa	981500201
Arzúa	Café-Bar O Carballo	Portela-Castañeda	Arzúa	981500400
Betanzos	O Cruceiro	Coirós de Arriba, 55	Coirós	981796274
Cecebre	Restaurante Casa Manolo	A Cubela, 22 - Mabegondo	Abegondo	981673006
Cecebre	Casa Alfredo	Canal, 23	Cecebre	981676065
Furelos	Churrería O Burato	Cantón de S. Roque, nº 8	Melide	981505417
Lambre	Bar Brisa	Ínsua-San Pantaleón	Paderne	981782022
Palas de Rei	Restaurante Die Zwei Deutsch	O Couto	Melide	981507337
Palas de Rei	Bar Plaza	Avda. de Compostela, 21	Palas de Rei	982380109
Palas de Rei	Casa Blanco	Sambreixo	Palas de Rei	982163294
Parga	Bar Comba	Parga	Guitiriz	982373134
Ponte Castro	Café-Bar Vilanova	Vilanova, nº 1	Boimorto	617745089
Ponte Castro	Taberna O Pico	Pico de Cumbraos Cumbraos	Mesía	981199540
Vilarraso	Casa Paco	A Castellana	Aranga	981789512

Mapa VI - Tramos con dimensión mínima da troita de 19 ou 21 centímetros

Masa de agua	Tamaño/cota troita	Límite superior	Límite inferior
Río Barcés	19 cm / 10 troitas	Toma de augas de Cañás (Abegondo e Carral)	Límite superior do encoro de Cecebre
Río Brexa	19 cm / 10 troitas	Ponte Pagueira (Cambre)	Desembocadura no Mero (Cambre)
Río de Valiñas	19 cm / 10 troitas	Ponte da autovía A-6 (Culleredo)	Desembocadura no Mero (Cambre e Culleredo)
Río Furelos	19 cm / 10 troitas	Límite superior do couto de Furelos	Desembocadura no Ulla (Santiso)
Río Gobia	19 cm / 10 troitas	A Ponte de Gobia (Abegondo)	Desembocadura no Mero (Abegondo)
Río Iso	19 cm / 10 troitas	Límite superior do couto de Arzúa	Límite superior do couto de Portodemouros
Río Ladroil	19 cm / 10 troitas	Límite superior do couto de Parga	Desembocadura no Parga (Guitiriz)
Río Lambre	19 cm / 10 troitas	A Ponte da Moreira (Irixoa)	Límite superior do couto de Lambre
Río Lambre	21 cm / 8 troitas	Central eléctrica de Goimil (Vilrmaior e Irixoa)	A Ponte do Porco, límite superior da zona de desembocadura
Río Mandeo	19 cm / 10 troitas	Límite superior do couto de Aranga	Límite superior do couto de Betanzos
Río Mandeo	21 cm / 8 troitas	Límite superior do couto de Betanzos	Límite superior da zona de desembocadura
Río Maruzo	19 cm / 10 troitas	A Ponte da Garabanxa (Oroso)	Desembocadura no Tambre (Oroso)
Río Mendo	19 cm / 10 troitas	A Ponte dos Cabalos (Oza dos Ríos e Coirós)	Límite superior da zona de desembocadura
Río Mero	19 cm / 10 troitas	A Ponte de Cutián (Cesuras)	Límite superior do couto de Cecebre
Río Mero	21 cm / 8 troitas	Presa de Cecebre (Cambre)	Límite superior da zona de desembocadura
Río Mero	21 cm / 8 troitas	Límite superior do couto de Cecebre	Límite superior do encoro de Cecebre
Río Pambre	19 cm / 10 troitas	Límite superior do couto de Palas de Rei	Desembocadura no Ulla (Palas de Rei)
Río Parga	19 cm / 10 troitas	Límite superior do couto de Parga	Desembocadura no Ladra (Begonte)
Río Samo	19 cm / 10 troitas	Ponte Arderís, na estrada CP-3801 (Oroso)	Desembocadura no Tambre (Oroso)
Río Tambre	19 cm / 10 troitas	A Ponte de Présaras, na estrada AC-840 (Boimorto e Vilasantar)	A Ponte de Brates (Boimorto e Frades)
Río Tambre	21 cm / 8 troitas	A Ponte de Brates (Boimorto e Frades)	Límite superior do couto de Ponte Maceira
Río Ulla	19 cm / 10 troitas	Límite superior do couto de Antas de Ulla	Límite superior do encoro de Portodemouros
Río Ulla	21 cm / 8 troitas	Presa de Portodemouros (Arzúa e Vila de Cruces)	Límite superior da zona de desembocadura

Mapa VI - Réxime especial de encoros

Masa de agua	Límite superior	Límite inferior	Pesca a flote	Pesca todo o ano	
Encoro da Castellana	Río Mandeo	Augas encoradas	Presa do encoro	Autorizada só con "tubo flotador"	Non autorizada
Encoro de Cecebre	Río Mero	Augas encoradas	Presa do encoro	Autorizada só con "tubo flotador"	Ciprínidos e/ou perca negra
Encoro de Portodemouros	Río Ulla	Augas encoradas	Presa do encoro	Autorizada	Ciprínidos e/ou perca negra

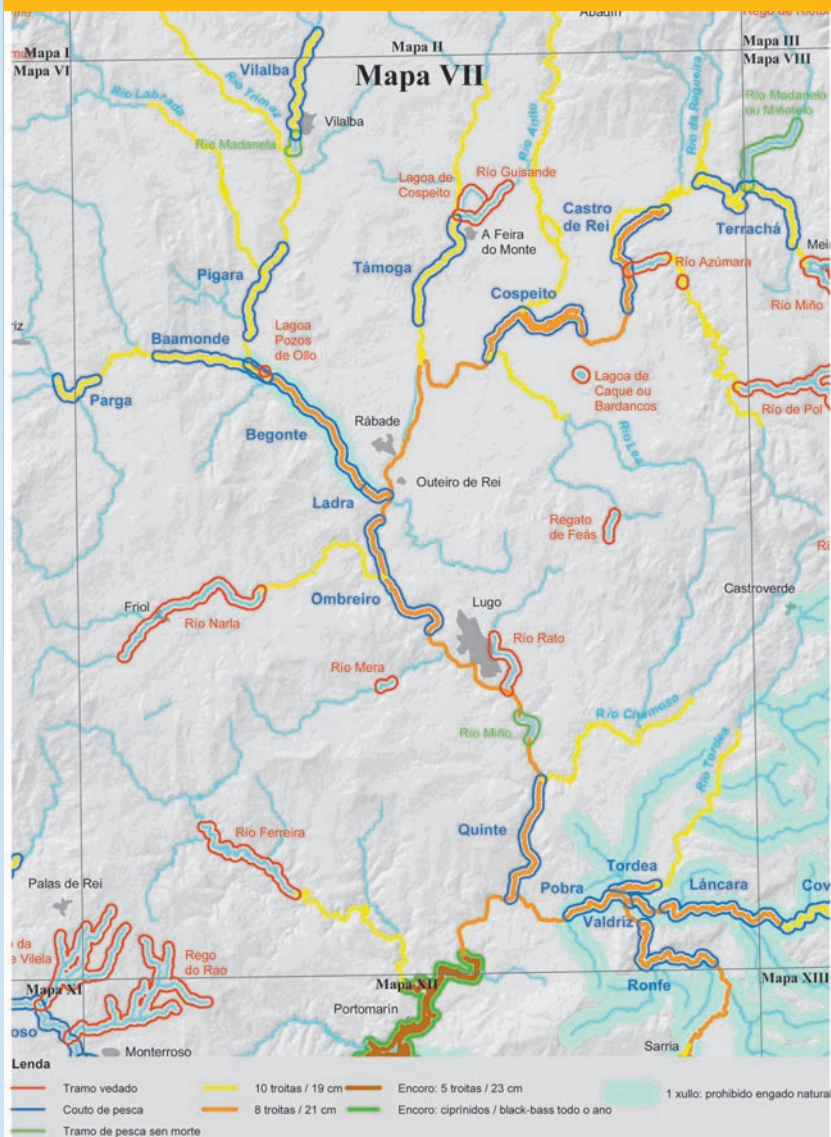

Mapa VII - Tramos vedados

MASA DE AGUA	CONCELLOS	LÍMITE SUPERIOR	LÍMITE INFERIOR
Río Azúmara (*)	Castro de Rei	A Ponte de Sandamil	50 m augas arriba da desembocadura no río Miño
Río Azúmara	Castro de Rei	300 m augas arriba da punta da estrada de Castro	Ponte da estrada de Castro
Lagoa de Caque ou Bardancos	Castro de Rei		
Lagoa de Cospeito	Cospeito		
Regato de Feás (*)	Lugo	Nacemento	Desembocadura no río Guimarás
Río Ferreira	Guntín e Palas de Rei	Ponte de Lousa, na pista de terra que sae de Carteira cara a Vilamaior de Negral (Palas de Rei)	Ponte cabo da piscifactoría do Ferreira (Guntín)
Río Guisande	Cospeito e Vilalba	A Ponte de Guisande (Cospeito)	Desembocadura no río Támoga (Cospeito)
Río Mera	Lugo	Ponte do muíño de Mazuco	Ponte nova da estrada LU-232, na parroquia do Veral
Río Narla	Friol	Ponte da estrada que sae do Empalme, en Prado, cara ó Outeiro e A Castronela	Ponte da estrada que sae das Casas da Feira (estrada LU-234) cara a Cotá
Río de Pol (*)	Pol	Nacemento	Desembocadura no río Azúmara
Rego da Ponte Vilela, Pontigo ou de Vilaxoán (*)	Monterroso e Palas de Rei	Nacemento (Palas de Rei)	Desembocadura no couto de Monterroso (Monterroso e Palas de Rei)
Lagoa Pozos de Olló	Begonte		
Rego do Rao ou do Vao(*)	Monterroso	Nacemento	Desembocadura no couto de Monterroso
Río Rato	Lugo	A Ponte de Galegos	Desembocadura no río Miño

(*) A veda inclúe os afluentes do tramo.

Mapa VII - Coutos de pesca (I)

Nome	Masa de agua	Concellos	Límite superior	Límite inferior	Categoría
Baamonde	Río Parga	Guitiriz e Begonte	A Ponte de San Alberte (Guitiriz)	Desembocadura no río Ladra (Begonte)	Troita
Begonte	Río Ladra	Begonte e Outeiro de Rei	Ponte da estrada N-VI	Caneiro de toma de augas de Rábade e Outeiro de Rei	Troita
Castro de Rei	Río Miño	Castro de Rei e Cospeito	A Ponte de P. Outeiro (Castro de Rei)	Pontes de Quintela (Castro de Rei e Cospeito)	Troita
Cospeito	Río Miño	Castro de Rei e Cospeito	A Ponte de Xustás (Cospeito)	A Ponte de Ponte Vilar (Castro de Rei e Cospeito)	Troita
Ladra	Río Ladra	Outeiro de Rei	Caneiro de toma de auga de Rábade e Outeiro de Rei	Desembocadura no río Miño	Pesca sen morte
Láncara	Río Neira	Láncara	Pasarela de Carballal	A Ponte de Marzán	Troita / Pesca sen morte
Láncara tramo 1	Río Neira	Láncara	Pasarela de Carballal	Presa do muíño de Corveira	Pesca sen morte
Ombreiro	Río Miño	Lugo e Outeiro de Rei	Presa de Piago (Outeiro de Rei)	Presa da Acea do Rei Chiquito (Lugo)	Troita
Parga	Ríos Parga e Ladroíl	Guitiriz	A Ponte de Moeiro, no río Ladroíl	A Ponte de Parga, no río Parga	Troita
Pígara	Río Ladra	Vilalba, Begonte e Guitiriz	A Ponte de Rebordaos, Insua (Vilalba)	Muíño de Carballido (Begonte)	Troita

Mapa VII - Coutos de pesca (e II)

Nome	Masa de agua	Concellos	Límite superior	Límite inferior	Categoría
Pobra	Río Neira	Láncara, O Corgo e O Páramo	Ponte Grande na estrada Lugo-Sarria (Láncara e O Corgo)	A Ponte de Neira (O Corgo e O Páramo)	Troita
Quinte	Río Miño	O Corgo, Lugo, Guntín e O Páramo	Río Chamoso (O Corgo e Lugo)	A Ponte de Areas (Guntín e O Páramo)	Troita
Ronfe	Río Sarria	Láncara e Sarria	A Ponte de Céltigos (Láncara e Sarria)	Ponte do ferrocarril (Láncara)	Troita
Támoga	Río Támoga	Cospeito	A Ponte de Sistallo	A Ponte de Támoga	Troita
Terrachá	Río Miño	A Pastoriza e Castro de Rei	A Ponte de Santandrea (A Pastoriza)	A Ponte de Condado (Castro de Rei)	Troita
Tordea	Río Tordea	O Corgo	Muíño de Rizo	A Ponte de Laxes	Troita
Valdriz	Río Neira	Láncara e O Corgo	A Ponte de Valdriz (Láncara)	Ponte da estrada Lugo-Sarria (Láncara e O Corgo)	Pesca sen morte
Vilalba	Río Madanela	Vilalba	A Ponte Nova de Santa Eufemia	A Ponte dos Pasos	Troita

Venda de permisos

Couto	Expedidora	Enderezo	Lugar	Teléfono
Baamonde	Bar Guerreiro	Baamonde	Begonte	982398017
Begonte	Bar Cereixo		Begonte	982396217
Begonte	Bar Cruz		Rabade	982390024
Castro de Rei	Bar A Chaira	Ponte Outeiro	Castro de Rei	982314009
Castro de Rei	Bar Beira Miño	Xustás	Cospeito	982504743
Cospeito	Bar As Pontes	Triabá	Castro de Rei	982175134
Cospeito	Bar Beira Miño	Xustás	Cospeito	982504743
Cospeito	Café Pemar	Ponteveilar nº 4	Cospeito	982503080
Ladra	Bar Cruz	Rábade	Rábade	982390024
Láncara	Bar Avenida	Avenida Valdriz nº 16	A Pobra de San Xiao	982543432
Láncara	Casa Ramón		Láncara	982538085
Ombreiro	Bar Noventa e Nove	Avda. das Américas, 86	Lugo	982219080
Ombreiro	Bar Suso	Ombreiro	Lugo	982212160
Ombreiro	Parrillada Ombreiro	Ponte, 3 - Ombreiro	Lugo	982200487
Parga	Bar Comba	Parga	Guitiriz	982373134
Pigara	Casa Mariano	Guitiriz	Guitiriz	982375802
Pobra	Bar Novo	Ponte de Neira	O Corco	982543256
Pobra	Restaurante Río Neira	Ponte de Neira	O Corgo	982543001
Pobra	Bar Avenida	Avenida Valdriz nº 16	A Pobra de San Xiao	982543422
Quinte	Taberna Areas	A Pontenova	Guntín	982170359
Quinte	Casa Basilia	Cerceda	O Corgo	982543213
Ronfe	Bazar Galicia	A Pobra de San Xiao	Láncara	982543014
Ronfe	Casa Palacios	Ronfe, 7	Láncara	982538116
Támoga	Casa Antonio	Millarada	Cospeito	982520304
Terrachá	Bar Fonmiña	Pousada s/n	A Pastoriza	982330545
Terrachá	Mesón A Ponte		Castro de Rei	982511703
Tordea	Estación de Servicio Os Catro Ríos	Maceda	O Corgo	982543088
Valdriz	Bar Avenida	Avenida de Valdriz nº 16	A Pobra de San Xiao	982543432
Vilalba	Bar A Playa		Vilalba	982511109
Vilalba	Bar Pafé	Conde Pallarés, 2	Vilalba	982510662

Mapa VII - Tramos libres de pesca sen morte

Masa de agua	Concellos	Límite superior	Límite inferior
Río Miño	Lugo	Caneiro do Vilar	Depuradora de augas de Lugo
Río Madanela ou Miñotelo	A Pastoriza	Ponte da estrada que vai de Miñotelo á Igrexa	Desembocadura no río Miño
Río Madanela	Vilalba	A Ponte dos Pasos, límite inferior do couro de Vilalba	Xunta co río Trimaz

Mapa VII - Tramos con dimensión mínima da troita de 19 ou 21 centímetros

Masa de agua	Tamaño/cota troita	Límite superior	Límite inferior
Río Anllo	19 cm / 10 troitas	Ponte da N-634 en Abadín (Abadín)	Desembocadura no Miño (Castro de Rei e Cospeito)
Río Azumara	19 cm / 10 troitas	Ponte da estrada LU-760 en Luaces (Pol)	Desembocadura no Miño (Castro de Rei)
Río Chamoso	19 cm / 10 troitas	Ponte da estrada LU-P-1606 entre Adai e Queizán de Abaixo (O Corgo)	Desembocadura no Miño (Lugo e O Corgo)
Río da Regueira	19 cm / 10 troitas	Xunta dos ríos das Quintas e de Úbeda (A Pastoriza)	Desembocadura no Miño (A Pastoriza e Castro de Rei)
Río Ferreira	19 cm / 10 troitas	Ponte cabo da piscifacoria do Ferreira (Guntín)	Desembocadura no encoro de Belesar (Portomarín)
Río Labrada	19 cm / 10 troitas	A Ponte de Corval, na estrada LU-P-2207 (Xermade)	Desembocadura no Ladra (Guitiriz)
Río Ladra	19 cm / 10 troitas	Xunta dos ríos Trimaz e Madalena (Vilalba)	Límite superior do couro de Begonte
Río Ladra	21 cm / 8 troitas	Límite superior do couro de Begonte	Desembocadura no Miño (Outeiro de Rei)
Río Ladroil	19 cm / 10 troitas	Límite superior do couro de Parga	Desembocadura no Parga (Guitiriz)
Río Lea	19 cm / 10 troitas	Ponte da estrada LU-113 en Castro de Ribeiras de Lea (Castro de Rei)	Desembocadura no Miño (Castro de Rei e Cospeito)
Río Madanela	19 cm / 10 troitas	Límite superior do couro de Vilalba	Xunta co río Trimaz (Vilalba)
Río Miño	19 cm / 10 troitas	A Ponte de Rapafelos (A Pastoriza)	Límite superior do couro de Castro de Rei
Río Miño	21 cm / 8 troitas	Límite superior do couro de Castro de Rei	Límite superior do encoro de Belesar
Río Narla	19 cm / 10 troitas	A Ponte de Cotá, na estrada LU-P-2121 (Friol)	Desembocadura no Miño (Lugo)
Río Neira	21 cm / 8 troitas	Límite superior do couro de Láncara	Desembocadura no Miño (O Corgo e O Páramo)
Río Parga	19 cm / 10 troitas	Límite superior do couro de Parga	Desembocadura no Ladra (Begonte)
Río Pequeno	19 cm / 10 troitas	A Ponte do Feal (Castro de Rei)	Desembocadura no Miño (Castro de Rei)
Río Sarria	21 cm / 8 troitas	Ponte da estrada de Samos (Sarria)	Desembocadura no Neira (Láncara e O Páramo)
Río Támoga	19 cm / 10 troitas	Xunta do río da Arnela e o rego do Batán (Abadín e Vilalba)	Desembocadura no Miño (Begonte e Cospeito)
Río Tordea	19 cm / 10 troitas	A Ponte Vella de Rubial (O Corgo)	Límite superior do couro de Tordea
Río Tordea	21 cm / 8 troitas	Límite superior do couro de Tordea	Desembocadura no Neira (O Corgo)
Río Trimaz	19 cm / 10 troitas	Ponte da estrada LU-861 en Cabreiros (Xermade)	Xunta co río Madanela (Vilalba)

Mapa VIII - Tramos vedados

MASA DE AGUA	CANCELLOS	LÍMITE SUPERIOR	LÍMITE INFERIOR
Rego de Cabanavella ou do Salgueiro	Cervantes	Nacemento	Desembocadura no río das Cales
Río Eo (*)	Baleira	Nacemento	Piscifactoría Ovapiscis, en Fonteo
Río de Lamas	A Fonsagrada	A Ponte de Cereixido	Desembocadura no río Suarna
Río de Larxentes ou de Moia (*)	Cervantes e Navia de Suarna	Nacemento (Cervantes)	Desembocadura no couto de Navia (Navia de Suarna)
Río Lúa	Pol e Ribeira de Piquín	Nacemento (Pol)	Desembocadura no río Eo, no couto de Ribeira de Piquín (Ribeira de Piquín)
Río Miño (*)	Meira e A Pastoriza	Nacemento (Meira)	A Ponte de Rapafoles, na estrada que vai da N-640 cará ó Gruñedo (A Pastoriza)
Río de Pol (*)	Pol	Nacemento	Desembocadura no río Azúmara
Rego das Reigadas (*)	A Pontenova, Ribeira de Piquín e A Fonsagrada	Nacemento (A Fonsagrada)	A Ponte da Ferrería de Bogo (A Pontenova)
Río Suarna	A Fonsagrada e Navia de Suarna	Desembocadura do río de Lamas (A Fonsagrada)	Desembocadura no río Navia (A Fonsagrada e Navia de Suarna)
Rego de Vilapandín	Navia de Suarna	Ponte da estrada Becerreá-Navia	Desembocadura no río Navia

(*) A veda inclúe os afluentes do tramo.

Mapa VIII - Coutos de pesca

Nome	Masa de agua	Concellos	Límite superior	Límite inferior	Categoría
As Nogais	Río Navia	As Nogais e Becerreá	A Ponte da Ferrería (As Nogais)	Central eléctrica de Horta (Becerreá)	Troita
Baralla	Río Neira	Baralla	A Ponte dos Mazos	Ponte da estrada N-VI	Troita
Becerreá	Río Navia	Becerreá	Central eléctrica de Horta	Pontes de Gatín (ponte da estrada Becerreá-Doiras)	Troita
Cervantes	Río Navia	Becerreá e Cervantes	A Ponte de Liber (Becerreá)	A Ponte de San Martiño (Becerreá e Cervantes)	Troita
Covas	Río Neira	Baralla e Láncara	A Ponte de Santo Estevo (Baralla)	Pasarela de Carballal (Láncara)	Troita
Navia	Río Navia	Navia de Suarna	Hortas das Veigas (enlace estrada de Moia)	Límite da Comunidade Autónoma de Galicia	Troita
Penamil	Río Navia	Navia de Suarna	Desembocadura do río Ser	Presa da central eléctrica de Maseiriños	Troita
Pontes de Gatín	Río Cancelada	Cervantes e Becerreá	A Ponte de Santa Xusta (Cervantes)	Desembocadura no río Navia (Becerreá)	Troita
Ribeira de Piquín	Ríos Eo e Rodil	Ribeira de Piquín	Presa do muíño de Andrés, no río Rodil, e desembocadura do río Rodil no Eo	Pasarela da Volta da Teixeira Pasarela do refuxio	Troita
Salmeán	Río Eo	A Pontenova	Presa de Xinzo	Desembocadura do río Ser (Navia de Suarna)	Salmón / Reo
San Martiño da Ribeira	Río Navia	Navia de Suarna, Cervantes e Becerreá	A Ponte de San Martiño da Ribeira (Cervantes e Becerreá)	A Ponte de Condado (Castro de Rei)	Troita
Terrachá	Río Miño	A Pastoriza e Castro de Rei	A Ponte de Santandrea (A Pastoriza)		Troita
Vilarmide	Río Eo				
Vilarmide tramo 1	Río Eo	Ribeira de Piquín e Meira	Pasarela da Volta da Teixeira (Ribeira de Piquín)	Presa da Treita (Ribeira de Piquín e Meira)	Reo / Troita
Vilarmide tramo 2	Río Eo	Ribeira de Piquín, Meira, A Pontenova e Riotorto	Presa da Treita (Ribeira de Piquín e Meira)	A Ponte de Vilarmide (A Pontenova e Riotorto)	Reo
Xinzo	Río Eo	Riotorto e A Pontenova	A Ponte de Vilarmide (A Pontenova e Riotorto)	Presa de Xinzo (A Pontenova)	Reo

Venda de permisos

Couto	Expedidora	Enderezo	Lugar	Teléfono
As Nogais	Bar Gasolinera As Nogais		As Nogais	982364156
As Nogais	Bar Os Muiños	Estrada Nacional VI	As Nogais	982364050
Baralla	Bar Raposeira	Rúa Castelao nº 3	Baralla	982363012
Baralla	Cafetería Garrido	Nacional VI	Baralla	982363394
Becerreá	Bar Cafetín		Becerreá	982360075
Becerreá	Bar Pistón	Avda. de Navia	Becerreá	982360064
Becerreá	Taberna das Pontes	As Pontes de Gátin	Becerreá	982360958
Cervantes	Bar Gonzalo	San Martiño da Ribeira	Cervantes	982364510
Cervantes	Casa do Rucho	San Martiño da Ribeira	Cervantes	982364607
Cervantes	Panadería Emilio González	San Martiño da Ribeira	Cervantes	982364508
Covas	Cafetería Garrido	Nacional VI	Baralla	982363394
Covas	Casa Ramón		Láncara	982538085
Navia	Bar O Deporte		Navia de Suarna	982365011
Penamil	Bar H-3		Navia de Suarna	982365113
Penamil	Bar Hielo		Navia de Suarna	982365060
Pontes de Gátin	Taberna das Pontes	As Pontes de Gátin	Becerreá	982360958
Ribeira de Piquín	Centro de precintaxe de Salmeán	Salmeán	A Pontenova	982154717
Ribeira de Piquín	Casa Blanco	O Chao de Pousadoiro	Ribeira de Piquín	982333685
Salmeán	Centro de precintaxe de Salmeán	Salmeán	A Pontenova	982154717
San Martiño da Ribeira	Bar Gonzalo	San Martiño da Ribeira	Cervantes	982364510
San Martiño da Ribeira	Casa do Rucho	San Martiño da Ribeira	Cervantes	982364607
San Martiño da Ribeira	Panadería Emilio González	San Martiño da Ribeira	Cervantes	982364508
Terrachá	Bar Fonmiña	Pousada s/n	A Pastoriza	982330545
Terrachá	Mesón A Ponte		Castro de Rei	982511703
Vilarmide	Centro de precintaxe de Salmeán	Salmeán	A Pontenova	982154717
Vilarmide	Casa Blanco	O Chao de Pousadoiro	Ribeira de Piquín	982333685
Xínzo	Centro de precintaxe de Salmeán	Salmeán	A Pontenova	982154717

Mapa VIII - Tramos libres de pesca sen morte

Masa de agua	Concellos	Límite superior	Límite inferior
Río Madanela ou Miñotelo	A Pastoriza	Ponte da estrada que vai de Miñotelo á Igrexa	Desembocadura no río Miño

Mapa VIII - Tramos con dimensión mínima da troita de 19 ou 21 centímetros

Masa de agua	Tamaño/cota troita	Límite superior	Límite inferior
Río Azúmara	19 cm / 10 troitas	Ponte da estrada LU-760 en Luaces (Pol)	Desembocadura no Miño (Castro de Rei)
Río Cancelada	19 cm / 10 troitas	Límite inferior do couto de Doiras	Desembocadura no Navia (Becerreá)
Río Eo	19 cm / 10 troitas	Piscifactoría Ovapiscis, en Fondeo (Baleira)	Límite inferior do couto de Ribeira de Piquín
Río Eo	21 cm / 8 troitas	Límite superior do couto de Vilarmide	Límite superior do couto da Pontenova
Río de Lamas	19 cm / 10 troitas	A Ponte de Lamas de Moreira, na estrada LU-P-1901 (A Fonsagrada)	Desembocadura no río Suarna (A Fonsagrada)
Río Miño	19 cm / 10 troitas	A Ponte de Rapafoles (A Pastoriza)	Límite superior do couto de Castro de Rei
Río Navia	19 cm / 10 troitas	Límite superior do couto das Nogais	Límite inferior do couto de Cervantes
Río Navia	21 cm / 8 troitas	Límite superior do couto de San Martiño da Ribeira	Límite superior do encoro de Grandas de Salime
Río Neira	19 cm / 10 troitas	Xunta do rego do Val Pedroso (Baralla)	Límite inferior do couto de Covas
Río Neira	21 cm / 8 troitas	Límite superior do couto de Láncara	Desembocadura no Miño (O Corgo e O Páramo)
Río de Rao	19 cm / 10 troitas	Xunta do río de Riamonte (Navia de Suarna)	Desembocadura no Navia (Navia de Suarna)
Río Rodil	19 cm / 10 troitas	Xunta co río Pontigón (A Fonsagrada)	Desembocadura no Eo (Ribeira de Piquín)
Río Ser	19 cm / 10 troitas	Xunta do rego da Valiña (Navia de Suarna)	Desembocadura no Navia (Cervantes e Navia de Suarna)
Río Tordea	19 cm / 10 troitas	A Ponte Vella de Rubial (O Corgo)	Límite superior do couto de Tordea

Mapa VIII - Réxime especial de encoros

Masa de agua	Límite superior	Límite inferior	Pesca a flote	Pesca todo o ano	
Encoro de Grandas de Salime	Río Navia	Augas encoradas	Presas do encoro	Autorizada	Non autorizada

Mapa VIII - Tramos de montaña

Masa de agua*	Concellos	Límite inferior
Río Allonca (afluente do Agüeira)	A Fonsagrada	Límite da Comunidade Autónoma
Río Cancelada	Cervantes	Límite inferior do couto de Doiras
Río Navia	As Nogais e Pedrafita do Cebreiro	Límite superior do couto das Nogais
Río Neira	Baleira, Baralla, Becerreá e Castroverde	Límite superior do couto de Baralla
Río de Rao ou de Murias	Navia de Suarna e Cervantes	A Ponte das Veigas (Navia de Suarna)
Río Rodil	A Fonsagrada	Confluencia do río Pontigón
Río Ser	Cervantes	A Ponte de Vilaquinte
Rego da Venta (tramo alto do río Agüeira)	A Fonsagrada	Límite da Comunidade Autónoma

(*). Incluída a totalidade dos afluentes do tramo.

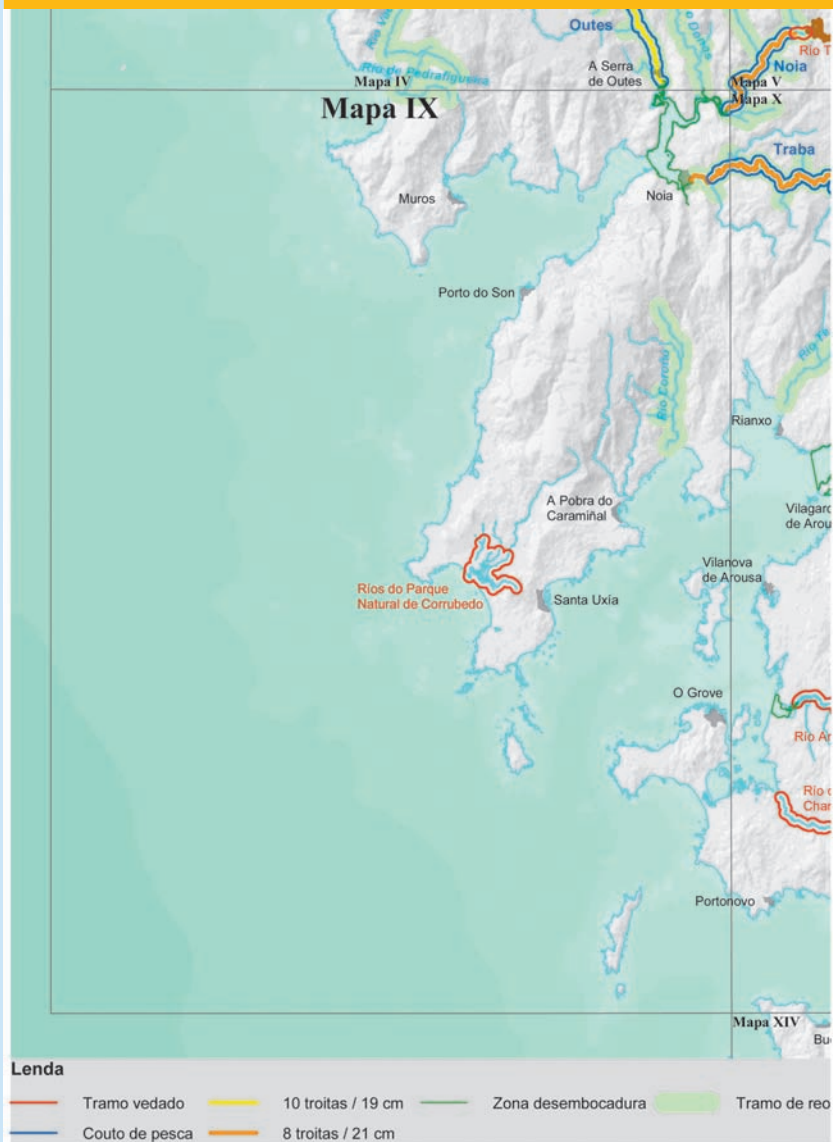

Mapa IX - Tramos vedados

MASA DE AGUA	CONCELLOS	LÍMITE SUPERIOR	LÍMITE INFERIOR
Río da Chanca	Meaño	Ponte da estrada que vai dende Galiñáns (estrada PO-303) cara a Lorens	Desembocadura na ría de Arousa
Ríos do Parque Natural de Corrubedo	Ribeira	Límite do Parque Natural	Desembocadura

Mapa IX - Coutos de pesca

Nome	Masa de agua	Concellos	Límite superior	Límite inferior	Categoría
Noia	Río Tambre	Brión, Noia, Negreira e Outes	Presa do encoro de Barrié de la Maza (Brión e Negreira)	Desembocadura do regato de Castro (Noia e Outes)	Reo
Outes	Río Tines	Outes e Mazaricos	Ponte Sampaio (Outes e Mazaricos)	Peirao do Conchido, enseada do Engaño (Outes)	Troita
Traba	Río Sónora	Lousame, Noia e Rois	A Ponte da Parcelaria (Lousame e Rois)	A Ponte de Portobravo (Lousame e Noia)	Troita

Venda de permisos

Couto	Expedidora	Enderezo	Lugar	Teléfono
Noia	Bar Monasterio	San Xusto	Lousame	981878404
Noia	Estación de Servizo Vila de Noia	San Bernardo, 53	Noia	981823415
Noia	Hotel Pesquería del Tambre	Santa María de Roo, s/n	Noia	981051620
Noia	Taberna de Suárez	Ponte Nafonso	Outes	981769516
Outes	Bar Casa Teodoro	San Lourenzo	Outes	981850070
Outes	Bar Lino	Praza Galicia, s/n	Outes	981850329
Traba	Bar Monasterio	San Xusto	Lousame	981878905
Traba	Estación de Servizo Vila de Noia	San Bernardo, 53	Noia	981823415

Mapa IX - Tramos con dimensión mínima da troita de 19 ou 21 centímetros

Masa de agua	Tamaño/cota troita	Límite superior	Límite inferior
Río Tambre	21 cm / 8 troitas	Presa do encoro de Barrié de la Maza (Brión e Negreira)	Límite inferior do couto de Noia
Río Tines	19 cm / 10 troitas	Límite superior do couto de Outes	Límite superior da zona de desembocadura
Río Traba	21 cm / 8 troitas	Límite superior do couto de Traba	Límite superior da zona de desembocadura

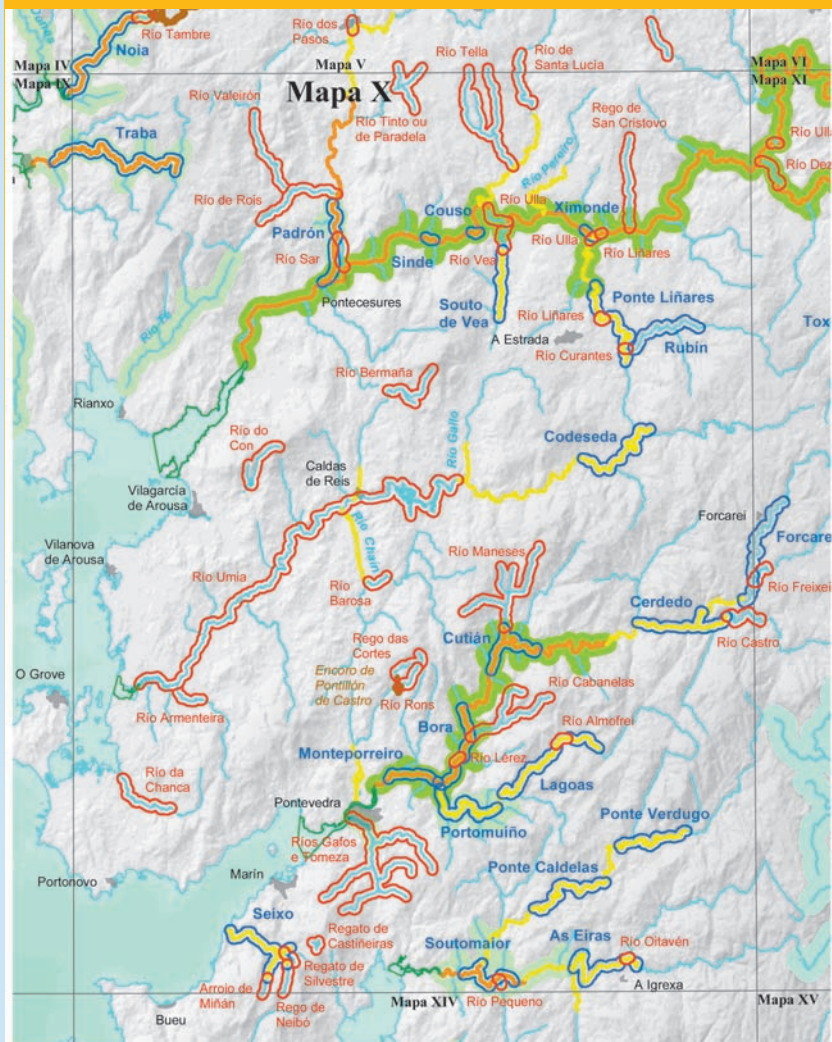

Lenda

- | | | | | | | | |
|--|----------------|--|---------------------------|--|--------------------|--|-----------------------------------|
| | Tramo vedado | | 10 troitas / 19 cm | | Zona desembocadura | | 1 xullo: prohibido engado natural |
| | Couto de pesca | | 8 troitas / 21 cm | | Tramo salmoneiro | | |
| | | | Encoro: 5 troitas / 23 cm | | Tramo de río | | |

Mapa X - Tramos vedados (I)

MASA DE AGUA	CONCELLOS	LÍMITE SUPERIOR	LÍMITE INFERIOR
Río Alfofrei	Cotobade	Toma de auga da piscifactoría de Carballedo	Presa de Pozo Negro
Río Armenteira	Ribadumia	Desembocadura do rego de San Martiño	Desembocadura no río Umia
Río Barosa	Barro e Portas	A Ponte de Búa (Barro)	Ponte da estrada N-550 (Barro e Portas)
Río Bermaña (*)	Cuntis e Caldas de Reis	Nacemento (Cuntis)	A Ponte de Ferrín (Caldas de Reis)
Río Cabanelas (*)	Cotobade	Nacemento	Desembocadura no Lérez
Regato de Castiñeiras	Marín e Vilaboa	Nacemento	Lagoa de Castiñeiras
Río Castro	Cerdedo e Forcarei	Desembocadura do regato de Carballás (Cerdedo e Forcarei)	Pasos de Arén, límite superior do couto de Cerdedo (Cerdedo)
Río da Chanca	Meaño	Ponte da estrada que vai dende Galiñáns (estrada PO-303) cara a Lores	Desembocadura na ría de Arousa
Rego das Cortes	Pontevedra, Moraña e Barro	Nacemento (Moraña)	Desembocadura no encoro de Pontillón de Castro (Pontevedra)
Río Curantes	A Estrada	Ponte da estrada de Nogueira-Vilapouca	Desembocadura no río Liñares
Río do Con (*)	Vilagarcía de Arousa	Nacemento	Presa do encoro do Con
Ríos Gaños e Tomeza (*)	Pontevedra e Vilaboa	Nacemento (Vilaboa)	Desembocadura no Lérez (Pontevedra)
Río Lérez	Cotobade e Pontevedra	Ponte colgante de Calvelo	Presa da praia fluvial de Calvelo
Río Liñares	A Estrada	Presa do muíño de Louzao, augas arriba da ponte da estrada entre Paradela e Santeles	Desembocadura no río Ulla
Río Liñares	A Estrada	Ponte Fouleiro	Ponte da praia fluvial do Liñares
Río Maneses (*)	Campo Lameiro	Nacemento	1 km augas arriba da desembocadura no Lérez, límite superior do couto de Cutián
Arroio de Miñán	Marín	Nacemento	Carballera do Rei
Rego de Neibó	Marín	Nacemento	Ponte Neibó
Río Oitavén	Formelos de Montes	Desembocadura do río Parada	Ponte da estrada C-251 en Porto Vilán
Río Pequeno	Soutomaioir	A Ponte da Cachopa	Desembocadura no río Oitavén
Río de Rois (**)	Rois	Desembocadura do rego do Vispeiro no rego de Buxán, augas abaixo da Casa do Porto	Desembocadura no río Sar
Río Rons	Pontevedra	Nacemento	Desembocadura no encoro de Pontillón de Castro
Rego de San Cristovo	Vedra	Nacemento	Desembocadura no río Ulla
Río de Santa Lucía	Santiago de Compostela, Teo e Vedra	Ponte da estrada N-525 (Santiago de Compostela)	Ponte de Novais, na estrada entre Cibrán e Romarís (Vedra)
Río Sar	Padrón	Inicio da canle de Padrón	Desembocadura da canle no río Ulla
Regato de Silvestre	Marín	Nacemento	Desembocadura no regato de Cadrelo
Río Tella (*)	Teo	Nacemento	Desembocadura no río de Santa Lucía

(*) A veda inclúe os afluentes do tramo. (**)Exclúese da veda o tramo da praia fluvial de Seira.

Mapa X - Tramos vedados (e II)

MASA DE AGUA	CONCELLOS	LÍMITE SUPERIOR	LÍMITE INFERIOR
Río Tinto ou de Paradela (*)	Ames e Teo	Nacemento (Teo)	Ponte do ferrocarril en Vila Verde (Teo), aproximadamente 70 m augas abaixo da ponte da estrada que vai dende a N-550 cara a Bugallido
Río Ulla	A Estrada e Vedra	Presa de Ximonde	200 m augas abaixo da presa de Ximonde
Río Ulla	A Estrada e Teo	Desembocadura do río Vea	Ponte romana de Pontevea
Río Umia (***)	Cuntis, Moraña, Caldas de Reis, Portas, Ribadumia e Cambados	Límite superior do encoro da Baxe, no límite das augas encoradas (Cuntis e Moraña)	Límite superior da zona de desembocadura (Cambados)
Río Valeirón	Rois	A Ponte de Quintáns, na estrada entre Urdilde e Rois	Desembocadura no río de Rois, augas arriba da Pontenova
Río Vea	A Estrada	Límite inferior do couto de Souto de Vea	Desembocadura no río Ulla

(*) A veda inclúe os afluentes do tramo. (***) A veda inclúe os 100 m finais dos afluentes do tramo.

Mapa X - Coutos de pesca (I)

Nome	Masa de agua	Concellos	Límite superior	Límite inferior	Categoría
As Eiras	Ríos Oitavén e Parada	Fornelos de Montes e Ponte Caldelas	Desembocadura do río Ventín no Parada e, no caso do río Oitavén, desembocadura do Parada (Fornelos de Montes)	Liña imaxinaria que une o centro da presa de Eiras co Coto da Raposa (Fornelos de Montes e Ponte Caldelas)	Troita
Bora	Río Léz	Campo Lameiro, Cotobade e Pontevedra	Desembocadura do regato de Gargallóns ou regato do Xorrón (Campo Lameiro e Cotobade)	Presa de Celulosa (Pontevedra)	Troita
Cerdedo	Ríos Léz e Castro	Cerdedo	Muíño de Penedo no río Léz e Pasos de Arén no Castro	Desembocadura do regato de Quireza no río Léz e, no caso do Castro, a desembocadura no Léz	Troita
Codeseda	Río Umia	A Estrada	Presa de Loureiro, en Entrecastrelo	Ponte Paradola, na Penela	Troita
Couso	Río Ulla	A Estrada e Teo	Presa de Couso	100 m augas abaixo da Pedra de Fernández	Salmón / Reo
Cutián	Ríos Léz e Maneses	Cotobade e Campo Lameiro	Central eléctrica de Ponte San Xusto (Cotobade) no río Léz e, no caso do Maneses, 1 km augas arriba da desembocadura (Campo Lameiro)	Illa Rociña (Cotobade e Campo Lameiro) no río Léz e, no caso do Maneses, desembocadura no Léz (Cotobade e Campo Lameiro)	Troita
Lagoas	Río Alfofrei	Cotobade	Ponte de Loureiro, na estrada PO-235	Pozo do Couto, na Xesteira, augas abaixo da praia fluvial da Ponte Borela	Troita
Monteporreiro	Río Léz	Pontevedra	Presa de Celulosa	Embarcadoiro	Salmón / Reo
Padrón	Río Sar	Padrón, Rois e Dodro	Presa do muíño de Lamas (Padrón e Rois)	Desembocadura no río Ulla (Padrón)	Troita
Ponte Caldelas	Río Verdugo	Ponte Caldelas	Desembocadura do río Pequeno	Presa de Coveliño	Troita / Pesca sen morte
Ponte Caldelas tramo 2	Verdugo	Ponte Caldelas	Presa da piscina fluvial (área recreativa)	Presa de Parada	Pesca sen morte

Mapa X - Coutos de pesca (e II)

Nome	Masa de agua	Concellos	Límite superior	Límite inferior	Categoría
Ponte Liñares	Río Liñares	A Estrada	Desembocadura do regato de Tabeirós	Presas da minicentral denominada Salto da Devesa	Troita
Ponte Verdugo	Río Verdugo	A Lama e Cotobade	Muíño das Partidas, en Abelaído (A Lama)	Presas dos muíños de Castro Bo (A Lama e Cotobade)	Troita
Portomuíño	Río Almofrei	Cotobade e Pontevedra	Desembocadura do regato de Campolongo ou regueiro de Cachón (Cotobade)	Ponte Bora (Pontevedra)	Troita
Rubín	Río Curantes	A Estrada	Ponte Bede, no camiño de O Bede a Pousada	Desembocadura no río Liñares	Troita
Seixo	Ríos Loira e afluentes	Marín	Ponte Neibo no Loira, Carballeira de Rei, no paso situado 200 m augas abaixo da ponte da estrada entre Miñán e Allariz, no arroyo de Miñán e ponte da estrada PO-313 no regato de Cadrelo	Ponte da praia de Loira e, no caso dos regatos, a desembocadura no Loira	Troita
Sinde	Río Ulla	A Estrada e Padrón	Presas de Sinde	Desembocadura do regato de Fontao	Salmón / Reo
Souto de Veá	Río Veá	A Estrada	Ponte Ribeira	A Ponte de Riba de Veá	Troita
Soutomaíor	Ríos Verdugo e Oitavén	Soutomaíor e Ponte Caldelas	Central do Inferno, no río Verdugo (Soutomaíor), e muíño da Tereixa, en Aranza, no río Oitavén (Soutomaíor e Ponte Caldelas)	Ponte Canal, entre Romariz e Comboa (Soutomaíor)	Troita
Traba	Río Sónora	Lousame, Noia e Rois	A Ponte da Parcelaria (Lousame e Rois)	A Ponte de Portobravo (Lousame e Noia)	Troita
Ximonde	Río Ulla	A Estrada e Vedra	200 m augas abaixo da presa de Ximonde	Canle de Cubelas	Salmón / Reo

Venda de permisos

Couto	Expedidora	Enderezo	Lugar	Teléfono
As Eiras	Bar Abaille		Fornelos de Montes	986768432
As Eiras	Bar Cruz		Pazos de Borbén	986497279 986497375
Bora	Mesón-Bar "A de Troitino"	Ponte Bora, 12	Pontevedra	986896710
Cerdedo	Casa Sanmartín		Cerdedo	986753052
Codeseda	Bar O Panadeiro		Codeseda	986584119
Couso	Servizo de Conservación da Natureza	Benito Corbal, 47	Pontevedra	986805441
Cutián	Bar "Tito"	A Lagoa - Estrada Codeseda-Campo Lameiro		986752021
Lagoas	Bar O Muíño	Pozo Negro-Rebordelo	Cotobade	986760161
Monteporreiro	Bar "A de Troitino"	Ponte Bora, 12	Pontevedra	986896710
Padrón	Bar O Carro	Castelao, 2	Padrón	981811316
Ponte Caldelas	Bar Casa Garota		Ponte-Caldelas	986750137
Ponte Liñares	Bar As Tres Portiñas		A Estrada	986570061
Ponte Verdugo	Casa Florencio		Ponte Verdugo	986696749
Portomuíño	Bar "A de Troitino"	Ponte Bora, 12	Pontevedra	986896710
Rubín	Bar As Tres Portiñas		A Estrada	986570061
Seixo	Bar San Isidro	Doutor Otero Ulloa, 59 -Seixo	Marín	986702699
Sinde	Servizo de Conservación da Natureza	Benito Corbal, 47	Pontevedra	986805441
Souto de Veá	Bar As Tres Portiñas		A Estrada	986570061
Soutomaíor	Rest. "Isape"		Soutomaíor	986700721
Traba	Bar Monasterio	San Xusto	Lousame	981878905
Traba	Estación de Servizo Vila de Noia	San Bernardo, 53	Noia	981823415
Ximonde	Servizo de Conservación da Natureza	Benito Corbal, 47	Pontevedra	986805441

Mapa X - Tramos con dimensión mínima da troita de 19 ou 21 centímetros

Masa de agua	Tamaño/cota troita	Límite superior	Límite inferior
Río Alfofrei	19 cm / 10 troitas	Límite superior do couto de Lagoas	Desembocadura no Lérez
Río Bernaña	19 cm / 10 troitas	Casario Lavandeiras (Caldas de Reis)	Desembocadura no Umia (Caldas de Reis)
Río Castro	19 cm / 10 troitas	Límite superior do couto de Cerdedo	Desembocadura no Lérez
Río Chain	19 cm / 10 troitas	Xunta do río Barosa (Barro e Portas)	Desembocadura no Umia (Caldas de Reis e Portas)
Río Gallo	19 cm / 10 troitas	Ponte de Cuntis, na estrada N-640 (Cuntis)	Desembocadura no Umia (Cuntis)
Río da Granda	19 cm / 10 troitas	Xunta co río de Rons (Pontevedra)	Desembocadura no Lérez (Pontevedra)
Río Lérez	19 cm / 10 troitas	Límite inferior do couto de Forcarei	Presa de Dorna (Campo Lameiro e Cotobade)
Río Lérez	21 cm / 8 troitas	Presa de Dorna (Campo Lameiro e Cotobade)	Límite superior da zona de desembocadura
Río Liñares	19 cm / 10 troitas	Límite superior do couto de Ponte Liñares	Desembocadura no Ulla (A Estrada)
Río Loira e afluentes	19 cm / 10 troitas	Límite superior do couto de Seixo	Desembocadura no mar
Río Maneses	21 cm / 8 troitas	Límite superior do couto de Cutián	Desembocadura no Lérez
Río Oitavén	19 cm / 10 troitas	Límite superior do couto das Eiras	Límite superior do couto de Soutomaioir
Río Oitavén	21 cm / 8 troitas	Límite superior do couto de Soutomaioir	Desembocadura no Verdugo
Río Parada	19 cm / 10 troitas	Límite superior do couto das Eiras	Desembocadura no Oitavén
Río Pereiro	19 cm / 10 troitas	Ponte Marzán, na estrada CP-8203 (Teo e Vedra)	Desembocadura no Ulla (Teo e Vedra)
Río de Santa Lucía	19 cm / 10 troitas	A Ponte de Sales, entre Cibrán e Ribas (Vedra)	Desembocadura no Ulla (Teo)
Río Sar	19 cm / 10 troitas	Desembocadura do rego de Roxos (Ames)	A Ponte de Chave, na estrada AC-300 (Brión)
Río Sar	21 cm / 8 troitas	A Ponte de Chave, na estrada AC-300 (Brión)	Desembocadura no Ulla (Padrón)
Río Traba	21 cm / 8 troitas	Límite superior do couto de Traba	Límite superior da zona de desembocadura
Río Ulla	21 cm / 8 troitas	Presa de Portodemouros (Arzúa e Vila de Cruces)	Límite superior da zona de desembocadura
Río Umia	19 cm / 10 troitas	Límite superior do couto de Codeseda	Límite superior do encoro da Baxe
Río Vea	19 cm / 10 troitas	Límite superior do couto de Souto de Vea	Desembocadura no Ulla (A Estrada)
Río Verdugo	19 cm / 10 troitas	Límite superior do couto de Ponte Verdugo	Límite superior do couto de Soutomaioir
Río Verdugo	21 cm / 8 troitas	Límite superior do couto de Soutomaioir	Límite superior da zona de desembocadura

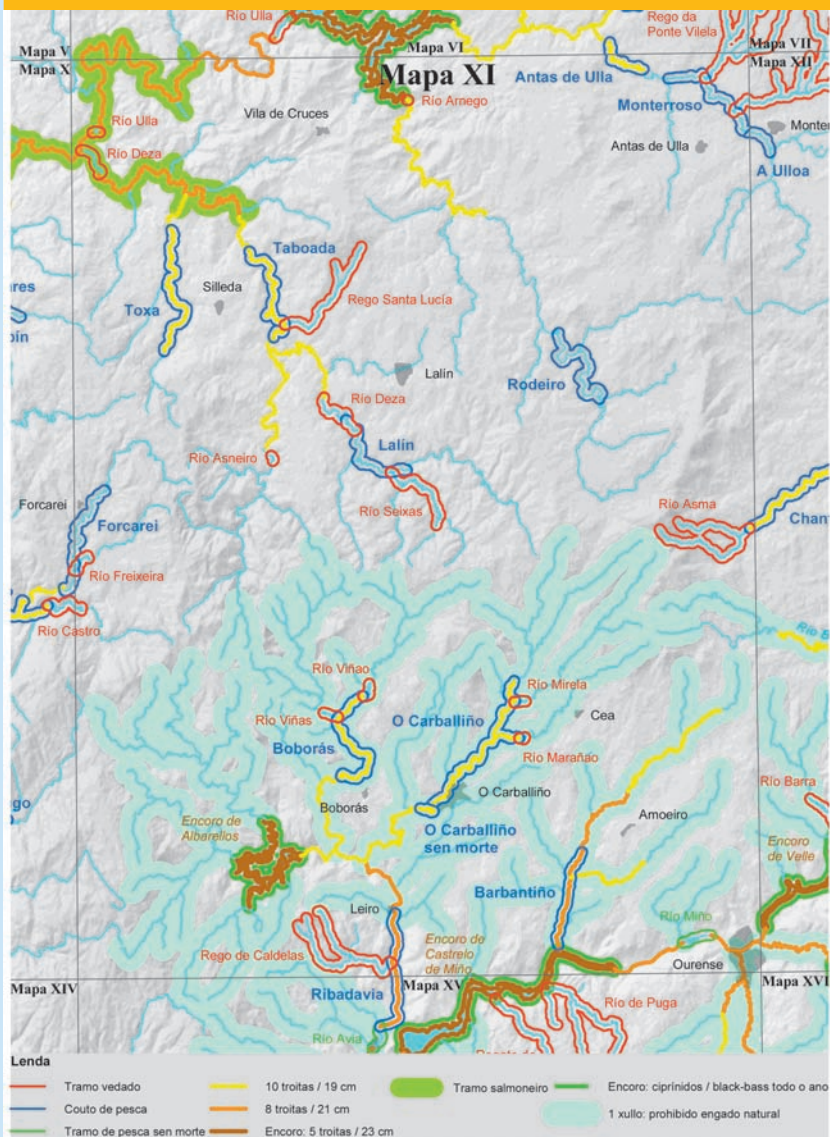

Mapa XI - Tramos vedados

MASA DE AGUA	CONCELLOS	LÍMITE SUPERIOR	LÍMITE INFERIOR
Río Arnego	Agolada e Vila de Cruces	A Frisca	50 m augas abaixo da Frisca
Río Asma (*)	Carballedo e Chantada	Nacemento (Carballedo)	A Ponte de Esmoriz, límite superior do couto de Chantada (Carballedo e Chantada)
Río Asneiro	Lalín	300 m augas arriba da ponte da praia fluvial de Vilatuxe	100 m augas abaixo da ponte da praia fluvial de Vilatuxe
Rego de Caldelas (*)	Leiro, Carballeda de Avia e Beade	Nacemento en Faramontaos e Orega (Leiro e Carballeda de Avia)	Desembocadura no río Avia (Leiro)
Río Castro	Cerdedo e Forcarei	Desembocadura do regato de Carballás (Cerdedo e Forcarei)	Pasos de Arén, límite superior do couto de Cerdedo (Cerdedo)
Río Deza	Silleda e Vila de Cruces	Presa de García	Desembocadura no río Ulla
Río Deza	Lalín	Ponte nova da estrada PO-200, no couto de Lalín	Ponte Amoas, na estrada Botos-Cristimil, á altura do lugar de Ramil
Río Freixeira	Cerdedo e Forcarei	Ponte da Porreta (Forcarei), aproximadamente 140 m augas arriba da ponte da estrada PO-534 entre Folgoso e O Cachafeiro	Desembocadura no río Lérez (Cerdedo)
Río Maraño	O Carballiño e San Cristovo de Cea	Pasarela de Calvelo (San Cristovo de Cea)	A Ponte de Segade (O Carballiño e San Cristovo de Cea)
Río Mirela	San Cristovo de Cea	A Ponte de Santrós	Desembocadura no río Arenteiro
Rego da Ponte Vilela, Pontigo ou de Vilaxoán (*)	Monterroso e Palas de Rei	Nacemento (Palas de Rei)	Desembocadura no couto de Monterroso (Monterroso e Palas de Rei)
Rego do Rao ou do Vao (*)	Monterroso	Nacemento	Desembocadura no couto de Monterroso
Rego Santa Lucía (*)	Lalín	Nacemento	Desembocadura no río Deza
Río Seixas	Dozón e Lalín	A Ponte de Sanguñedo (Dozón)	Desembocadura no río Deza (Lalín)
Río Ulla	Vila de Cruces e Boqueixón	Tosta do Muíño do Boticario	Ponte nova interprovincial de Ponte Ledesma
Río Viñao	O Irixo	A Ponte de Santiso	Límite superior do couto de Boborás
Río Viñas	Boborás	Presa situada a 1 km da desembocadura	Desembocadura

(*) A veda inclúe os afluentes do tramo.

Mapa XI - Coutos de pesca (I)

Nome	Masa de agua	Concellos	Límite superior	Límite inferior	Categoría
Antas de Ulla	Río Ulla	Antas de Ulla e Palas de Rei	Pasarela de Toande (Antas de Ulla e Palas de Rei)	Límite provincial Lugo-Pontevedra (Palas de Rei)	Troita
Barbantiño	Río Barbantiño	Maside, Amoeiro, Punxín e Ourense	Fervenza do Barbantiño (Maside e Amoeiro)	Ponte da estrada N-120 (Ourense e Punxín)	Pesca sen morte
Boborás	Río Viñao	O Irixo e Boborás	A Ponte de Barcia (O Irixo)	Muíño da Teixeira (Boborás)	Troita
Forcarei	Río Lérez	Forcarei e Cerdedo	Ponte Loureiro ou Ponte do Crego, na estrada entre Loureiro e Quintelas (Forcarei)	Ponte Pego (Cerdedo)	Troita
Lalín	Río Deza	Lalín	A Ponte da Xesta	Antiga fábrica da luz (Presa Botos)	Troita
Monterroso	Río Ulla				Troita
Monterroso tramo 1	Río Ulla	Monterroso e Antas de Ulla	A Ponte Pedriña, na estrada N-640	A Presa do Alemán	

Mapa XI - Coutos de pesca (II)

Nome	Masa de agua	Concellos	Límite superior	Límite inferior	Categoría
Monterroso tramo 2	Río Ulla	Monterroso, Antas de Ulla e Palas de Rei	A Presa do Alemán (Monterroso e Antas de Ulla)	Límite provincial Lugo A Ponte Mercé, na desembocadura do río Pequeno ou do Estanco (Palas de Rei e Antas de Ulla)	
O Carballiño	Ríos Areiteiro e Maraño				
O Carballiño tramo 1	Areiteiro e Maraño	San Cristovo de Ceia, O Carballiño e Piñor	A Ponte de Trigás, no río Areiteiro (O Carballiño e Piñor) e ponte de Segade, no río Maraño (San Cristovo de Ceia)	Presa da Xesteira (O Carballiño)	Troita
O Carballiño tramo 2	Areiteiro	O Carballiño	Presa da Xesteira	Presa da piscifactoría da Xunta de Galicia	Pesca intensiva
O Carballiño sen morte	Río Areiteiro	O Carballiño	Presa da piscifactoría da Xunta de Galicia	EDAR do Carballiño	Pesca sen morte
Ribadavia	Río Avia	Leiro, Cenlle, Beade e Ribadavia	A Ponte das Poldras (Leiro)	Presa do muíño de S. Cristovo (Ribadavia)	Troita
Rodeiro	Río Arnego	Rodeiro e Lalín	Ponte Hospital, na estrada PO-533 (Rodeiro)	Ponte Alemparte, augas arriba da desembocadura do rego da Eirexe (Rodeiro e Lalín)	Troita
Taboada	Río Deza	Silleda, Lalín e Vila de Cruces	A Ponte Taboada (Silleda e Lalín)	Ponte Penide, no lugar de Sino, aproximadamente 1300 m augas arriba da ponte da estrada PO-205 (Silleda e Vila de Cruces)	Troita
Toxa	Río Toxa	Silleda	A Ponte de Graba	Ponte Medelo	Troita

Venda de permisos

Couto	Expedidora	Enderezo	Lugar	Teléfono
Antas de Ulla	Casa Horacio	Santa Mariña	Antas de Ulla	982173392
Barbantiño	Restaurante D. Varela	Estrada Ourense-Pontevedra	Punxín	988280137
Boborás	Correos nº 80	Almuzara	Boborás	988402016
Forcarei	Casa París		Forcarei	986754134
Lalín	Casa Manuel Failde	Empalme Don Ramiro		986780382
Lalín	Bar Estación	Botos	Lalín	986780455
Monterroso	Parrillada Río Ulla		Monterroso	982379369
O Carballiño	Bar Lérida	Rúa Norte, 3	O Carballiño	988270026
O Carballiño	Mesón O Noso Lar	Rúa Julio Rodríguez Soto, 34	O Carballiño	988272653
O Carballiño sen morte	Hotel Restaurante Baccus	Avda. de Pontevedra, 75	O Carballiño	988273226
O Carballiño sen morte	Hotel Restaurante O Xardín	Estrada Pontevedra, km 29	O Carballiño	988530208
Ribadavia	Bar Campeón	Estrada O Carballiño km 5	Beade	988480093
Ribadavia	Bar Juan	Pza. de Leiro	Leiro	988488358
Ribadavia	Bar O Pipotiño	Estrada N-120	Ribadavia	988471934
Rodeiro	Bar Centro	Rúa Xeral, 19	Rodeiro	986790005
Rodeiro	Bar Iglesias	Rúa D, 8	Lalín	986784751
Taboada	Bar Toxa	Rúa X. Franco	Silleda	986580111
Taboada	Casa Vales	Noceda	Silleda	986794035
Toxa	Bar "Toxa"	Gral. Franco	Silleda	986580111

Mapa XI - Tramos libres de pesca sen morte

Masa de agua	Concellos	Límite superior	Límite inferior
Río Miño	Ourense	Liña imaxinaria perpendicular ó eixo do río que une ámbalas beiras augas arriba do aparcadoiro de Reza	Liña imaxinaria que une o final da illa de Reza coa desembocadura do regato Eirasvedras

Mapa XI - Tramos con dimensión mínima da troita de 19 ou 21 centímetros

Masa de agua	Tamaño/cota troita	Límite superior	Límite inferior
Río Arenteiro	19 cm / 10 troitas	Límite superior do couto do Carballiño	Desembocadura no Avia (Boborás)
Río Arnego	19 cm / 10 troitas	A Ponte Vilariño, na antiga N-640 (Agolada e Lalín)	Límite superior do encoro de Portodemouros
Río Asma	19 cm / 10 troitas	Límite superior do couto de Chantada	Límite superior do encoro dos Peares
Río Asneiro	19 cm / 10 troitas	A Ponte da Veiga, na antiga estrada PO-534 (Lalín e Silleda)	Desembocadura no Deza (Lalín e Silleda)
Río Avia	19 cm / 10 troitas	Presa de Albarellos (Boborás e Leiro)	Xunta do río Arenteiro (Boborás)
Río Avia	21 cm / 8 troitas	Xunta do río Arenteiro (Boborás)	Desembocadura no Miño (Ribadavia)
Río Avia	21 cm / 8 troitas	Xunta do río Arenteiro (Boborás)	Desembocadura no Miño (Ribadavia)
Río Barbadás ou dos Muíños	21 cm / 8 troitas	Xunta do rego de Santa Olaia (Barbadás)	Desembocadura no Barbaña (Ourense)
Río Barbaña	21 cm / 8 troitas	A Ponte Noalla (San Cibrao das Viñas)	Desembocadura no Miño (Ourense)
Río Barbantiño	19 cm / 10 troitas	A Ponte do Río (Vilamarín)	Ponte Mandrás, na estrada CV-101 (San Cristovo de Cea)
Río Barbantiño	21 cm / 8 troitas	Ponte Mandrás, na estrada CV-101 (San Cristovo de Cea)	Desembocadura no Miño (Ourense e Punxín)
Río Búbal	19 cm / 10 troitas	A Ponte do Curuxeiro (Carballedo), na estrada entre O Porto (estrada OU-901) e San Pedro (estrada N-540)	Desembocadura no Miño (Pantón e A Peroxa)
Río Deza	19 cm / 10 troitas	Límite inferior do couto de Lalín	Presa de Saldres (Silleda e Vila de Cruces)
Río Deza	21 cm / 8 troitas	Presa de Saldres (Silleda e Vila de Cruces)	Desembocadura no Ulla (Silleda e Vila de Cruces)
Río Formigueiro	19 cm / 10 troitas	A Ponte do Freixo (Amoeiro)	Desembocadura no Barbantiño (Amoeiro e Punxín)
Río Lérez	19 cm / 10 troitas	Límite inferior do couto de Forcarei	Presa de Dorna (Campo Lameiro e Cotobade)
Río Loña	21 cm / 8 troitas	Presa de Cachamuíña (O Pereiro de Aguiar)	Desembocadura no Miño (Ourense)
Río Maraño	19 cm / 10 troitas	Límite superior do couto do Carballiño	Desembocadura no Arenteiro (O Carballiño e San Cristovo de Cea)
Río Miño	21 cm / 8 troitas	Presa de Velle	Límite superior do encoro de Castrelo de Miño
Río Toxa	19 cm / 10 troitas	Límite superior do couto de Toxa	Desembocadura no Deza (Silleda)
Río Ulla	19 cm / 10 troitas	Límite superior do couto de Antas de Ulla	Límite superior do encoro de Portodemouros
Río Ulla	21 cm / 8 troitas	Presa de Portodemouros (Arzúa e Vila de Cruces)	Límite superior da zona de desembocadura
Río Viñao	19 cm / 10 troitas	Límite superior do couto de Boborás	Desembocadura no Avia (Boborás)

Mapa XI - Réxime especial de encoros

Masa de agua	Límite superior	Límite inferior	Pesca a flote	Pesca todo o ano	
Encoro de Albarellos	Río Avia	Ponte Albarellos no curso principal e as augas encoradas nos afluentes	Presa do encoro	Autorizada	Ciprínidos e/ou perca negra
Encoro de Castrelo de Miño	Río Miño	Desembocadura do regato de Alongos no curso principal e as augas encoradas nos afluentes	Presa do encoro	Autorizada sen motor de explosión	Ciprínidos e/ou perca negra
Encoro de Portodemouros	Río Ulla	Augas encoradas	Presa do encoro	Autorizada	Ciprínidos e/ou perca negra
Encoro de Velle	Río Miño	Desembocadura do regato do Fontao no curso principal e as augas encoradas nos afluentes	Presa do encoro	Autorizada	Ciprínidos e/ou perca negra



Mapa XII - Tramos vedados

MASA DE AGUA	CONCELLOS	LÍMITE SUPERIOR	LÍMITE INFERIOR
Río Barra	Coles e A Peroxa	A Fervenza (Coles)	Desembocadura no río Miño (Coles e A Peroxa)
Río Maceda (*)	Xunqueira de Espadanedo, Esgos e Parada de Sil	Nacemento (Parada de Sil)	Ponte da estrada OU-536 (Xunqueira de Espadanedo)
Río Mao	O Incio	Presa de Vilasouto	200 m augas abaixo da presa de Vilasouto
Río Mao	O Incio	A Ponte da Ribeira, na parroquia de Goó	Mosteiró
Rego do Rao ou do Vao (*)	Monterroso	Nacemento	Desembocadura no couto de Monterroso
Río Sarria ou Oribio	Sarria	Ponte da rúa Castelao	Ponte da estrada de Samos
Río Sarria ou Oribio	Samos	Ponte da Capela do Ciprés	Presa do Vizarro

(*) A veda inclúe os afluentes do tramo.

Mapa XII - Coutos de pesca

Nome	Masa de agua	Concellos	Límite superior	Límite inferior	Categoría
A Ulloa	Río Ulla	Monterroso e Antas de Ulla	Presa de Parteme	A Ponte Pedriña, na estrada N-640	Pesca intensiva
Chantada	Río Asma	Carballedo e Chantada	A Ponte de Esmoriz (Carballedo e Chantada)	Presa da captación de augas para Chantada (Chantada)	Troita
Frollais	Río Sarria	Samos e Sarria	A Ponte da Veiga de Reiriz (Samos)	A Ponte de Fafián (Sarria)	Troita
Monforte	Río Cabe	Pobra de Brollón e Monforte	Ponte da estrada Lugo-Quiroga (Pobra de Brollón)	Muiño do Clube Fluvial (Monforte)	Troita
Montederramo	Río Mao	Montederramo	A Ponte de Touzal	Presa de Leboeiro	Troita Pesca sen morte
Montederramo tramo 2	Mao	Montederramo	A Ponte de Gabín	A Ponte de Mazaira	Pesca sen morte
Ronfe	Río Sarria	Láncara e Sarria	A Ponte de Céltigos (Láncara e Sarria)	Ponte do ferrocarril (Láncara)	Troita
Sardiñeira	Río Sardiñeira	O Saviñao	Desembocadura do río Portiño	Desembocadura no río Miño	Troita

Venda de permisos

Couto	Expedidora	Enderezo	Lugar	Teléfono
A Ulloa	Bar Parrillada Río Ulla	Pontepedriña	Antas de Ulla	982379369
Chantada	Cafetería Manix	Rúa Xoan XXIII	Chantada	982440372
Frollais	Mesón A Pontenova		Samos	982546003
Frollais	Bar Parisien	Calvo Sotelo, 180	Sarria	982530491
Frollais	Hotel Alfonso IX		Sarria	982530005
Monforte	Casa Reboiro	Bergazos 4 - Ribas Altas	Monforte de Lemos	982400617
Montederramo	Bar Álvarez	Montederramo	Montederramo	988292027
Montederramo	Bar Trucha	Vilariño Frío	Montederramo	988292002
Ronfe	Bazar Galicia	A Pobra de San Xiao	Láncara	982543014
Ronfe	Casa Palacios	Ronfe, 7	Láncara	982538116
Sardiñeira	Bar Recreo		O Saviñao	982162417
Sardiñeira	Café-Bar Moderno	Avda. de Bos Aires - Escairón	O Saviñao	982452010

Mapa XII - Tramos libres de pesca sen morte

Masa de agua	Concellos	Límite superior	Límite inferior
Río Cabe	Monforte de Lemos	Pasarela do Clube Fluvial	Presa do Cubano

Mapa XII - Tramos con dimensión mínima da troita de 19 ou 21 centímetros (I)

Masa de agua	Tamaño/cota troita	Límite superior	Límite inferior
Río Asma	19 cm / 10 troitas	Límite superior do couto de Chantada	Límite superior do encoro dos Peares
Río Barbadás ou dos Muíños	21 cm / 8 troitas	Xunta do rego de Santa Olaia (Barbadás)	Desembocadura no Barbaña (Ourense)
Río Barbaña	21 cm / 8 troitas	A Ponte Noalla (San Cibrao das Viñas)	Desembocadura no Miño (Ourense)
Río Búbal	19 cm / 10 troitas	A Ponte do Curuxeiro (Carballedo), na estrada entre O Porto (estrada OU-901) e San Pedro (estrada N-540)	Desembocadura no Miño (Pantón e A Peroxa)
Río Cabe	19 cm / 10 troitas	A Ponte de Santalla de Trascastro (O Incio)	Límite superior do couto de Monforte
Río Cabe	21 cm / 8 troitas	Límite superior do couto de Monforte	Límite superior do encoro de San Pedro
Río Cinsa	19 cm / 10 troitas	Ponte entre Carrouba e Pol, na estrada LU-P-0901 (Monforte de Lemos)	Desembocadura no Cabe (Monforte de Lemos)
Río de Carabelos	19 cm / 10 troitas	A Ponte do Reguengo, na estrada LU-P-4106 (Pantón)	Desembocadura no Cabe (Pantón)
Río de Ferreira	19 cm / 10 troitas	Ponte entre O Castro de Ferreira e O Barrio, na estrada LU-P-4102 (Pantón)	Desembocadura no Cabe (Pantón)
Río Edo	19 cm / 10 troitas	A Ponte do Vao (Castro Caldelas)	Límite superior do encoro de Santo Estevo
Río Ferreira	19 cm / 10 troitas	Ponte cabo da piscifacoria do Ferreira (Guntín)	Desembocadura no encoro de Belesar (Portomarín)
Río Loio	19 cm / 10 troitas	Ponte da estrada LU-P-4203, de Pacios a Santa Comba (Paradela)	Límite superior do encoro de Belesar
Río Loña	19 cm / 10 troitas	A Ponte das Cerdeiras, na estrada OU/V-6014 (O Pereiro de Aguiar)	Límite superior do encoro de Cachamuíña
Río Loña	21 cm / 8 troitas	Presa de Cachamuíña (O Pereiro de Aguiar)	Desembocadura no Miño (Ourense)
Río Lor	21 cm / 8 troitas	Ponte Baldomir, na estrada LU-P-1901 (Folgo do Courel)	Límite superior do encoro de Santo Estevo
Río Mao	19 cm / 10 troitas	Presa de Vilasouto (O Incio)	Desembocadura no Cabe (Monforte de Lemos)
Río Mao	19 cm / 10 troitas	Límite superior do couto de Montederramo	Límite superior do encoro de Santo Estevo
Río Miño	21 cm / 8 troitas	Presa de Velle	Límite superior do encoro de Castrelo de Miño
Río Miño	21 cm / 8 troitas	Presa dos Peares	Límite superior do encoro de Velle
Río Miño	21 cm / 8 troitas	Presa de Belesar	Límite superior do encoro dos Peares
Río Navea	19 cm / 10 troitas	Presa de Chandrexa de Queixa (Chandrexa de Queixa)	Límite superior do encoro de Guístolas
Río Pequeno	19 cm / 10 troitas	A Ponte de San Paio (Sarria)	Desembocadura no Sarria (Sarria)
Río Saa	19 cm / 10 troitas	Xunta do río Rubín (A Pobra do Brollón)	Desembocadura no Cabe (A Pobra do Brollón)
Río Sardiñeira	19 cm / 10 troitas	Límite superior do couto de Sardiñeira	Límite superior do encoro de Belesar

Mapa XII - Tramos con dimensión mínima da troita de 19 ou 21 centímetros (e II)

Masa de agua	Tamaño/cota troita	Límite superior	Límite inferior
Río Sarria	19 cm / 10 troitas	Límite superior do couto de Oribio Alto	Ponte da estrada de Samos (Sarria)
Río Sarria	21 cm / 8 troitas	Ponte da estrada de Samos (Sarria)	Desembocadura no Neira (Láncara e O Páramo)
Río Seco	19 cm / 10 troitas	Cruzamento coa canle de rega de Monforte (Monforte de Lemos)	Desembocadura no Cabe (Monforte de Lemos)
Río Sil	21 cm / 8 troitas	Presa do encoro de Santo Estevo	Límite superior do encoro de San Pedro
Río Sil	21 cm / 8 troitas	Presa do encoro de San Pedro	Límite superior do encoro de Velle

Mapa XII - Réxime especial de encoros

Masa de agua	Límite superior	Límite inferior	Pesca a flote	Pesca todo o ano	
Encoro da Hedrada	Río Mao	Augas encoradas	Presa do encoro	Non autorizada	Non autorizada
Encoro de Belesar	Río Miño	A Ponte de Areas no curso principal, presa do encoro de Galego no río Ferreira e as augas encoradas nos afluentes	Presa do encoro	Autorizada	Ciprínidos e/ou perca negra
Encoro de Cachamuíña	Río Loña	Pasarela sobre o río Loña na cola do encoro e as augas encoradas nos afluentes	Presa do encoro	Non autorizada	Ciprínidos e/ou perca negra
Encoro de San Pedro	Río Sil	A Ponte da Barca, na estrada Ferreira-Luintra, no curso principal e as augas encoradas nos afluentes	Presa do encoro	Autorizada	Ciprínidos e/ou perca negra
Encoro de Santo Estevo	Río Sil	A Ponte Vella de San Clodio no curso principal e as augas encoradas nos afluentes	Presa do encoro	Autorizada	Ciprínidos e/ou perca negra
Encoro de Velle	Río Miño	Desembocadura do regato do Fontao no curso principal e as augas encoradas nos afluentes	Presa do encoro	Autorizada	Ciprínidos e/ou perca negra
Encoro de Vilasouto	Río Mao	Augas encoradas	Presa do encoro	Autorizada	Ciprínidos e/ou perca negra
Encoro dos Peares	Río Miño	Ponte da antiga estrada Monforte-Chantada na marxe esquerda, 50 m augas abaixo da desembocadura do rego de Camporramiro na marxe dereita e as augas encoradas nos afluentes	Presa do encoro	Autorizada	Ciprínidos e/ou perca negra



Mapa XII - Tramos de montaña

Masa de agua (*)	Concellos	Límite inferior
Río Edo	Castro Caldelas e San Xoán de Río	Xunta dos ríos de Sas de Penelas, Castoi e Ferreiros (Castro Caldelas)
Río Mao	O Incio	Estación de captura de Goó
Río Mao	Maceda, Montederramo e Parada de Sil	Presas dos encoros da Hedrada e de Leboreiro, excluídas as augas encoradas sometidas a réxime especial e mais o couto de Montederramo
Río Navea	Chandrea de Queixa, Laza, Montederramo e A Pobra de Trives	Presa do encoro de Guístolas, excluídas as augas do encoro sometidas a réxime especial
Río dos Vaos	Castro Caldelas, Montederramo e A Teixeira	Xunta do regato do Carballiño co río de Vilariño das Uces (A Teixeira)

(*) Incluída a totalidade dos afluentes do tramo.



Lenda

- | | | | |
|---|--|--|---|
|  Tramo vedado |  10 troitas / 19 cm |  Encoro: 5 troitas / 23 cm |  Tramo de montaña |
|  Couto de pesca |  8 troitas / 21 cm |  Encoro: ciprinidos / black-bass todo o ano |  1 xullo: prohibido engado natural |

Mapa XIII - Tramos vedados

MASA DE AGUA	CANCELLOS	LÍMITE SUPERIOR	LÍMITE INFERIOR
Río Antigua (*)	O Incio	Nacemento	Desembocadura no Cabe
Río de Brego ou de Cereixedo	Cervantes	Nacemento	Lugar de Deva
Rego de Cabanavella ou do Salgueiro	Cervantes	Nacemento	Desembocadura no río das Cales
Río Lóuzara	Samos	Ponte da estrada entre Gundriz e Praducelo	Ponte de Santalla de Abaixo, na estrada cara á igrexa
Río Pequeno	Folgo do Courel	Ponte da estrada Folgo do Seoane	Desembocadura no río Lor
Río Sarria ou Oribio	Samos	Ponte da Capela do Ciprés	Presa do Vizarro
Río Soldón (*)	Quiroga	Nacemento	Desembocadura no río Sil
Río da Vara ou das Cales	Cervantes	Nacemento	500 m augas abaixo da xunta co rego de Cavanavella ou do Salgueiro

(*) A veda inclúe os afluentes do tramo.

Mapa XIII - Coutos de pesca

Nome	Masa de agua	Cancellos	Límite superior	Límite inferior
A Labrada	Río Lor	Pobra de Brollón e Quiroga	Desembocadura do regueiro de Loureiro en Paramedela (Pobra de Brollón e Quiroga)	Ponte da estrada Monforte-Quiroga (N-120) no km 503 (Quiroga)
As Nogais	Río Navia	As Nogais e Becerreá	A Ponte da Ferrería (As Nogais)	Central eléctrica de Horta (Becerreá)
Courel	Río Lor	Folgo do Courel	A Ponte de Esperante	Desembocadura do regato Ferreiros de Abaixo ou rego da Veiga
Doiras	Río Cancelada	Cervantes	A Ponte de Doiras	Ponte Cubelas
Oribio Alto	Río Sarria	Triacastela e Samos	A Ponte da Balsa (Triacastela)	Ponte Capela do Ciprés (Samos)

Venda de permisos

Couto	Expedidora	Enderezo	Lugar	Teléfono
A Labrada	Casa Pacita	Barxa de Lor	A Pobra do Brollón	982430008
A Labrada	Casa Rural O Panadeiro	Salceda	A Pobra do Brollón	982430202
A Labrada	Hostal Río Lor	Freixeiro	Quiroga	982428109
A Labrada	Mesón do Lor	Freixeiro	Quiroga	982430150
As Nogais	Bar Gasolinera As Nogais		As Nogais	982364156
As Nogais	Bar Os Muiños	Estrada Nacional VI	As Nogais	982364050
Courel	Hostal-Mesón O Mirador		Folgo do Courel	982433064
Courel	Bar Gloria	Seoane	Folgo do Courel	982433051
Doiras	Casa Alejandro	Vilanova	Cervantes	982364537
Doiras	Mesón do Lar	Doiras	Cervantes	982181141
Doiras	Mesón Ponte de Doiras	Doiras	Cervantes	982181140
Oribio Alto	Mesón A Pontenova		Samos	982546003
Oribio Alto	Bar Parisien	Calvo Sotelo, 180	Sarria	982530491
Oribio Alto	Hotel Alfonso IX		Sarria	982530005
Oribio Alto	Bar Peregrino		Triacastela	982548024

Mapa XIII - Tramos con dimensión mínima da troita de 19 ou 21 centímetros (I)

Masa de agua	Tamaño/cota troita	Límite superior	Límite inferior
Rego de Candís	19 cm / 10 troitas	Xunta do regueiro de Candeda (Carballeda de Valdeorras)	Desembocadura no Sil (O Barco de Valdeorras)
Río Bibei	21 cm / 8 troitas	Presa do Vao (Manzaneda e O Bolo)	Límite superior do encoro de Montefurado
Río Cabe	19 cm / 10 troitas	A Ponte de Santalla de Trascastro (O Incio)	Límite superior do couto de Monforte
Río Cancelada	19 cm / 10 troitas	Límite inferior do couto de Doiras	Desembocadura no Navia (Becerreá)
Río Casoio	19 cm / 10 troitas	Xunta dos ríos Valborás e de Riodolas (Carballeda de Valdeorras)	Desembocadura no Sil (Carballeda de Valdeorras)
Río Lor	19 cm / 10 troitas	Límite superior do couto de Courel	Ponte Baldomir, na estrada LU-P-1901 (Folgo do Courel)
Río Lor	21 cm / 8 troitas	Ponte Baldomir, na estrada LU-P-1901 (Folgo do Courel)	Límite superior do encoro de Santo Estevo
Río Lóuzara	19 cm / 10 troitas	Ponte de Santalla de Abaixo (Samos)	Desembocadura no Lor (Folgo do Courel)
Río Navea	19 cm / 10 troitas	Presa de Chandrexa de Queixa (Chandrexa de Queixa)	Límite superior do encoro de Guístolas
Río Navea	19 cm / 10 troitas	Presa de Guístolas (A Pobras de Trives e San Xoán de Río)	Límite superior do encoro de Montefurado
Río Navia	19 cm / 10 troitas	Límite superior do couto das Nogais	Límite inferior do couto de Cervantes
Río Sarria	19 cm / 10 troitas	Límite superior do couto de Oribio Alto	Ponte da estrada de Samos (Sarria)
Río Sil	21 cm / 8 troitas	Presa do encoro de Penarrubia	Límite superior do encoro de Pumares
Río Sil	21 cm / 8 troitas	Presa do encoro de Santiago	Límite superior do encoro de San Martiño
Río Sil	21 cm / 8 troitas	Presa do encoro de Pumares	Límite superior do encoro de Santiago
Río Sil	21 cm / 8 troitas	Presa do encoro de Sequeiros	Límite superior do encoro de Santo Estevo
Río Sil	21 cm / 8 troitas	Presa do encoro de San Martiño	Límite superior do encoro de Sequeiros
Río Xares	19 cm / 10 troitas	Presa de Prada (A Veiga)	Desembocadura no Bibei (O Bolo)

Mapa XIII - Réxime especial de encoros

Masa de agua		Límite superior	Límite inferior	Pesca a flote	Pesca todo o ano
Encoro de Guístolas	Río Navea	Augas encoradas	Presa do encoro	Autorizada	Ciprínidos e/ou perca negra
Encoro de Montefurado	Río Bibeí	Ponte da estrada OU-636 no curso principal e as augas encoradas nos afluentes	Presa do encoro	Autorizada	Ciprínidos e/ou perca negra
Encoro de Pumares	Río Sil	A Ponte de Roldán no curso principal e as augas encoradas nos afluentes	Presa do encoro	Autorizada	Ciprínidos e/ou perca negra
Encoro de San Martiño	Río Sil	Desembocadura do caborco da Bioca no curso principal e as augas encoradas nos afluentes	Presa do encoro	Autorizada sen motor de explosión	Ciprínidos e/ou perca negra
Encoro de Santiago	Río Sil	Desembocadura do río Leira no curso principal e as augas encoradas nos afluentes	Presa do encoro	Autorizada	Ciprínidos e/ou perca negra
Encoro de Santo Estevo	Río Sil	A Ponte Vella de San Clodio no curso principal e as augas encoradas nos afluentes	Presa do encoro	Autorizada	Ciprínidos e/ou perca negra
Encoro de Sequeiros	Río Sil	Saída do túnel de Montefurado no curso principal, presa de Montefurado no río Bibeí e as augas encoradas nos afluentes	Presa do encoro	Autorizada	Ciprínidos e/ou perca negra

Mapa XIII - Tramos de montaña

Masa de agua (*)	Concellos	Límite inferior
Río das Azoreiras	A Veiga	Desembocadura no Xares
Río Cabalar	A Pobra de Trives	Desembocadura no Bibeí
Río Cabe	O Incio e Samos	A Ponte de Santalla de Trascastro (O Incio)
Río Cancelada	Cervantes	Límite inferior do couro de Doiras
Requeiro de Candís	Carballeda de Valdeorras e O Barco de Valdeorras	Desembocadura no Sil (O Barco de Valdeorras)
Río Casoio	Carballeda de Valdeorras	Xunta dos ríos Valborrás e de Riodelas
Río Edo	Castro Caldelas e San Xoán de Río	Xunta dos ríos de Sas de Penelas, Castoi e Ferreiros (Castro Caldelas)
Río Farelos	Vilamartín de Valdeorras	A Ponte de San Xulián
Río Fiscaíño	A Pobra de Trives	Desembocadura no Bibeí
Río Leira	Vilamartín de Valdeorras	Xunta do regueiro de Preates
Río Lor	Folgozo do Courel	Límite inferior do couro de Courel
Río Lóuzara	O Incio, Pedrafita do Cebreiro e Samos	A Ponte de Santalla de Abaixo (Samos)
Río Mao	O Incio	Estación de captura de Goó
Río Navea	Chandrexa de Queixa, Laza, Montederramo e A Pobra de Trives	Presa do encoro de Guístolas, excluídas as augas do encoro sometidas a réxime especial
Río Navia	As Nogais e Pedrafita do Cebreiro	Límite superior do couro das Nogais
Río de San Lázaro	Manzaneda e A Pobra de Trives	Desembocadura no Bibeí
Río Selmo	Folgozo do Courel e Quiroga	Límite da Comunidade Autónoma (Folgozo do Courel)
Río Ser	Cervantes	A Ponte de Vilaquinte
Ríos Galir e Malvela	Rubiá	O Robledo da Lastra

(*) Incluída a totalidade dos afluentes do tramo.



Lenda

- Tramo vedado
- 10 troitas / 19 cm
- Zona desembocadura
- Couto de pesca
- 8 troitas / 21 cm
- Tramo salmoneiro
- Encoro: 5 troitas / 23 cm
- Tramo de reo
- 1 xullo: prohibido engado natural

Mapa XIV - Tramos vedados

MASA DE AGUA	CONCELLOS	LÍMITE SUPERIOR	LÍMITE INFERIOR
Río Borbén	Ponteareas	A Ponte das Cortellas, na estrada entre O Ramallal (estrada PO-253) e As Cortellas	Ponte de ferro, no camiño entre Fozara e o lugar de Maínza
Lagoa ou barreira de Centeáns	O Porriño		
Río Lagares	Vigo	Ponte de acceso ó parque de Castrelos	Desembocadura
Río Lagares	Vigo	Ponte da Fábrica de Álvarez, límite inferior do couto de Fragoso	Ponte da estrada N-120
Río Miñor	Gondomar	Ponte da estrada PO-340 Tui-Gondomar	Ponte xunto á desembocadura do río Zamáns
Rego de Neibó	Marín	Nacemento	Ponte Neibó
Lagoa ou barreira de Orbenlle	O Porriño		
Arroio de Miñán	Marín	Nacemento	Carballeira do Rei
Río Pequeno	Soutomaior	A Ponte da Cachopa	Desembocadura no río Oitavén
Río Tea	Mondariz e Ponteareas	Depuradora de Mondariz-Balneario	250 m augas abaixo da depuradora de Mondariz-Balneario
Río Tea (*)	Salvaterra de Miño	Ponte do ferrocarril	Desembocadura no río Miño
Río Tea	Mondariz e Mondariz-Balneario	Desembocadura do río Xabriña	Ponte Vilar
Río Termes	As Neves	A Ponte da Senra, na estrada entre Santiago de Ribarteme e San Cibrán de Ribarteme	Desembocadura no río Miño
Río Uma	Ponteareas	A Ponte de Angoares	Desembocadura no río Tea
Río Uma (**)	A Cañiza, As Neves e Salvaterra de Miño	Nacemento (A Cañiza)	Ponte Pomar, na estrada PO-402 (As Neves e Salvaterra de Miño)
Río Xabriña	Mondariz e Mondariz-Balneario	Ponte da estrada entre Vilasobroso e Queimadelos (Mondariz)	Desembocadura no río Tea (Mondariz e Mondariz-Balneario)

(*) A veda inclúe as dúas canles polas que desemboca o río.

(**) A veda inclúe o quilómetro final dos afluentes do tramo.

Mapa XIV - Coutos de pesca

Nome	Masa de agua	Concellos	Límite superior	Límite inferior	Categoría
As Neves	Río Termes	As Neves	A Ponte da Fenteira, na estrada entre A Fenteira e A Aldea	Desembocadura no río Miño	Troita
Fillaboa	Río Tea	Ponteareas e Salvaterra de Miño	Desembocadura do río Uma no Tea (Ponteareas)	Presa entre os lugares de Rañe e Monte de Abaixo (Salvaterra de Miño)	Troita
Fragoso	Ríos Lagares e afluentes	Vigo	Lugar do Riomaio, 100 m augas arriba da desembocadura do rego de Cernades, no Lagares, ponte da estrada Bembrive-Beado no regato Eifonso, Ponte Babio no regato de Barxa e S. Andrés de Comesaña no regato Comesaña	Ponte da Fábrica de Álvarez no Lagares e, no caso dos regatos, a desembocadura no Lagares	Troita
Gondomar	Río Miñor	Gondomar e Nigrán	Fervenza da Torre de Chain (Gondomar)	A Ponte da Xunqueira (Gondomar e Nigrán)	Troita
Lougares	Ríos Tea e Alén	Covelo e Mondariz	Ponte da estrada entre Lourido e Redondo, no río Tea (Covelo) e Ponte Caxil, na estrada entre A Carballeira e Alén, no río Alén (Covelo)	Pasos de Tatín, en Outerelo (Mondariz) e, no caso do río Alén, a desembocadura no Tea (Covelo e Mondariz)	Troita
Mondariz	Río Tea	Mondariz e Mondariz-Balneario	Lugar de Foxaco ou desembocadura do río Pequeno (Mondariz)	Depuradora de Mondariz-Balneario (Mondariz e Mondariz-Balneario)	Troita / Pesca sen morte
Mondariz tramo 2	Río Tea	Mondariz e Mondariz-Balneario	Ponte Vilar	Depuradora de Mondariz-Balneario	Pesca sen morte
Ponteareas	Río Tea	Ponteareas	Muiño das Pías, aproximadamente 1000 m augas arriba da ponte da estrada PO-253	Ponte romana de Ponteareas	Troita
Porriño-Mos	Ríos Louro e Perral	Mos e O Porriño	Ponte Novelda, na estrada que vai da N-550 cara a Espain, no río Louro (Mos) e A Ponte do Matadoiro, na estrada que vai da N-120 cara a Piñeiro, no río Perral (Mos)	A Ponte de Valo, na estrada PO-331 (O Porriño) e, no caso do río Perral, a desembocadura no Louro (O Porriño)	Troita
Uma	Río Uma	Ponteareas e Salvaterra de Miño	Ponte Alta (Salvaterra de Miño)	Presa da Manguíña, entre A Valboa e As Covas (Ponteareas)	Troita

Venda de permisos

Couto	Expedidora	Enderezo	Lugar	Teléfono
As Neves	Casa Currás	Sta. Marta Ribarteme	As Neves	986648303
As Neves	Rest. "Xes"	Laredo, s/n - Tortoreos	As Neves	986667245
Fillaboa	Bar Vide		Ponteareas	986660546
Fragoso	Bar Bienvenido	Ramón Nieto, 414	Vigo	986271040
Gondomar	Cafetería Hotel "Cristaleiro"	Manuel Losada, 8	Gondomar	986369095
Lougares	Bar "Casa Couto"	Cernadela	Mondariz	986656310
Mondariz	Bar Playa Fluvial	Cernadela	Mondariz	986662440
Mondariz	Bar Lourdes	Rúa Constitución, 10	Mondariz-Balneario	986662412
Ponteareas	Bar Vide		Ponteareas	986660546
Porriño-Mos	Casa Paz	Gándara, 101	Mos	986330592
Uma	Tapería Restaurante A Nosa Terra	Rúa Camelias, 10	Ponteareas	650184225

Mapa XIV - Tramos con dimensión mínima da troita de 19 ou 21 centímetros (I)

Masa de agua	Tamaño/cota troita	Límite superior	Límite inferior
Río Alén	19 cm / 10 troitas	Límite superior do couto de Lougares	Desembocadura no Tea (Covelo e Mondariz)
Río Lagares e afluentes	19 cm / 10 troitas	Límite superior do couto de Fragoso	Desembocadura no mar
Río Loira e afluentes	19 cm / 10 troitas	Límite superior do couto de Seixo	Desembocadura no mar
Río Louro	19 cm / 10 troitas	Límite superior do couto de Porriño-Mos	Desembocadura no Miño (Tui)
Río Miñor	21 cm / 8 troitas	Límite superior do couto de Gondomar	Límite superior da zona de desembocadura
Río Oitavén	19 cm / 10 troitas	Límite superior do couto das Eiras	Límite superior do couto de Soutomaio
Río Oitavén	21 cm / 8 troitas	Límite superior do couto de Soutomaio	Desembocadura no Verdugo
Río Perral	19 cm / 10 troitas	Límite superior do couto de Porriño-Mos	Desembocadura no Louro (Mos)
Río Tamuxe	19 cm / 10 troitas	Ponte Urgal, na estrada provincial que sae do Rosal cara a Valdeañotes (O Rosal)	Desembocadura no río Miño (O Rosal)
Río Tea	19 cm / 10 troitas	Límite superior do couto de Lougares	Límite superior do couto de Mondariz
Río Tea	21 cm / 8 troitas	Límite superior do couto de Mondariz	Desembocadura no Miño (Salvaterra de Miño)
Río Termes	19 cm / 10 troitas	Límite superior do couto das Neves	Desembocadura no Miño (As Neves)
Río Uma	19 cm / 10 troitas	Ponte Pomar, na estrada PO-402 (As Neves e Salvaterra de Miño)	Límite superior do couto de Uma
Río Uma	21 cm / 8 troitas	Límite superior do couto de Uma	Desembocadura no Tea (Ponteareas)

Mapa XIV - Réxime especial de encoros

Masa de agua	Límite superior	Límite inferior	Pesca a flote	Pesca todo o ano
Encoro de Zamáns	Río Zamáns	Augas encoradas	Presca do encoro	Autorizada sen motor
				Non autorizada

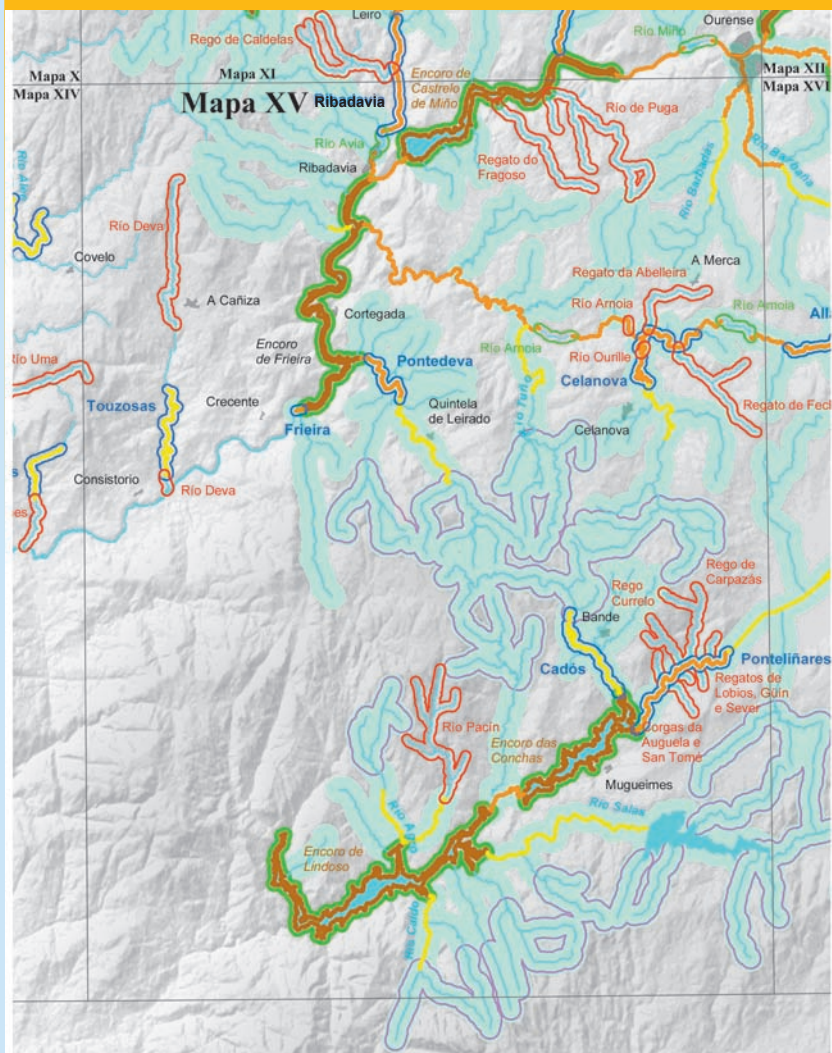

Lenda

- | | | | |
|---|--|--|--|
|  Tramo vedado |  10 troitas / 19 cm |  Encoro: 5 troitas / 23 cm |  Tramo de montaña |
|  Couto de pesca |  8 troitas / 21 cm |  Encoro: ciprínidos / black-bass todo o ano |  1 xuño: prohibido engado natural |
|  Tramo de pesca sen morte | | | |

Mapa XV - Tramos vedados

MASA DE AGUA	CONCELLOS	LÍMITE SUPERIOR	LÍMITE INFERIOR
Regato da Abelleira	A Merca, Celanova e Cartelle	Nacemento (A Merca)	Desembocadura no río Arnoia (Celanova)
Río Arnoia	Cartelle e Celanova	Parte inferior da presa de Varela	600 m augas abaixo
Corgas da Auguela e San Tomé (*)	Bande e Muíños	Nacemento	Desembocadura no río Limia, no coto de Ponteliñares
Regos Currelo e de Carpazás (*)	Bande	Nacemento	Desembocadura no río Limia, no coto de Ponteliñares
Río Deva	Arbo	Presa da praia fluvial de Arbo	Desembocadura no río Miño
Río Deva	A Cañiza	Nacemento	Presa da minicentral da Ibia
Regato de Feciñas (*)	A Merca, Celanova e A Bola	Nacemento (A Bola)	Desembocadura (A Merca e Celanova)
Regato do Fragoso	Castrelo de Miño, Cartelle e Toén	Nacemento (Toén)	Desembocadura no río Miño (Castrelo de Miño)
Regatos de Gúin, Lobios e Sever	Bande e Porqueira	Nacemento	Desembocadura no río Limia, no coto de Ponteliñares
Río Ourille	Celanova	Ponte da estrada OU-540	Matadoiro municipal na Barxiña
Río Pacín (*)	Entrimo, Lobeira e Lobios	Nacemento (Entrimo e Lobeira)	A Ponte Nova (Entrimo)
Río de Puga(*)	Barbadás e Toén	Nacemento (Barbadás)	Desembocadura no río Miño (Toén)

(*) A veda inclúe os afluentes do tramo.

Mapa XV - Coutos de pesca

Nome	Masa de agua	Concellos	Límite superior	Límite inferior	Categoría
Cadós	Río Cadós	Bande	Ponte Pereira	Desembocadura no encoro das Conchas	Troita
Celanova	Ríos Arnoia e Ourille	A Merca e Celanova	Ponte Pulido, no río Arnoia (A Merca) e Ponte Ribeiro na estrada Celanova-Ponte Fechas, no río Ourille (Celanova)	Desembocadura do Ourille no Arnoia (Celanova)	Troita Pesca sen morte
Celanova tramo 2	Arnoia	Celanova	Presa de Ponte Fechas	Regueira de Fechas	Pesca sen morte
Frieira	Río Miño	Padrenda	50 m augas abaixo da presa de Frieira	Desembocadura do río Troncoso na marxe esquerda e a súa prolongación imaxinaria á marxe dereita	Salmón
Pontedeva	Río Deva	Pontedeva e Cortegada	A Ponte de Entrerrios, na estrada Entrerrios-Trigueira (Pontedeva)	Ponte Romana (Pontedeva e Cortegada)	Troita
Ponteliñares	Río Limia	Bande, Muíños e A Porqueira	Ponteliñares, na estrada Gúin-Fontemoura (Bande e Porqueira)	Ponte de Bande a Mugeimes (Bande e Muíños)	Troita
Ribadavia	Río Avia	Leiro, Cenlle, Beade e Ribadavia	A Ponte das Poldras (Leiro)	Presa do muíño de S. Cristovo (Ribadavia)	Troita
Touzosas	Río Deva	A Cañiza e Arbo	Pontillón de Pedrás, aproximadamente 500 m augas arriba da ponte da estrada entre As Touzosas e Pintelos (A Cañiza)	Presa da praia fluvial de Arbo (Arbo)	Troita

Venda de permisos

Couto	Expedidora	Enderezo	Lugar	Teléfono
Cadós	Bar Corbelle	Faustino Santalices, nº 2	Bande	988443142
Celanova	Café-Bar Parrillada	Pontegrande	Celanova	988431455
Frieira	Bar París	Trado-Pontedeva	Pontedeva	988482028
Pontedeva	Bar París	Trado	Pontedeva	988482028
Pontedeva	Casa Luís Araujo	Veiga	Pontedeva	988495006
Ponteliñares	Bar Corbelle	Faustino Santalices 2	Bande	988443142
Ponteliñares	Bar Liñares	Ponteliñares	Bande	988408755
Ribadavia	Bar Campeón	Estrada O Carballiño km 5	Beade	988480093
Ribadavia	Bar Juan	Pza. de Leiro	Leiro	988488358
Ribadavia	Bar O Pipotiño	Estrada N-120	Ribadavia	988471934
Touzas	Comercial José Luís	Lomba, 32	Arbo	986665323

Mapa XV - Tramos libres de pesca sen morte

Masa de agua	Concellos	Límite superior	Límite inferior
Río Arnoia	Cartelle e Ramirás	Desembocadura do regueiro de Boia	Ponte da Barca
Río Arnoia	A Merca e Allariz	Presa da minicentral da Merca (A Merca e Allariz)	Ponte de Rubillós (A Merca)
Río Avia	Ribadavia	Presa do muíño de S. Cristovo, límite inferior do couto de Ribadavia	Presa da Veronza, cabo da desembocadura do rego Maquiás

Mapa XV - Tramos con dimensión mínima da troita de 19 ou 21 centímetros (I)

Masa de agua	Tamaño/cota troita	Límite superior	Límite inferior
Río Agro	19 cm / 10 troitas	Desembocadura do corgo de Soutelo (Entrimo)	Límite superior do encoro de Lindoso
Río Arnoia	21 cm / 8 troitas	Límite superior do couto de Allariz	Límite superior do encoro de Frieira
Río Avia	21 cm / 8 troitas	Xunta do río Arenteiro (Boborás)	Desembocadura no Miño (Ribadavia)
Río Barbadas ou dos Muíños	19 cm / 10 troitas	A Ponte do Outeiro (San Cibrao das Viñas)	Xunta do rego de Santa Olaia (Barbadás)
Río Barbadas ou dos Muíños	21 cm / 8 troitas	Xunta do rego de Santa Olaia (Barbadás)	Desembocadura no Barbaña (Ourense)
Río Barbaña	19 cm / 10 troitas	Desembocadura do río Cerdeiriño (Paderne de Allariz)	A Ponte Noalla (San Cibrao das Viñas)
Río Barbaña	21 cm / 8 troitas	A Ponte Noalla (San Cibrao das Viñas)	Desembocadura no Miño (Ourense)
Río Cadós	19 cm / 10 troitas	Límite superior do couto de Cadós	Límite inferior do couto de Cadós
Río Caldo	19 cm / 10 troitas	Desembocadura do corgo da Fecha do Curro (Lobios)	Límite superior do encoro de Lindoso
Río Cerves	19 cm / 10 troitas	Ponte da estrada OU-801 (Ribadavia)	Desembocadura no encoro de Frieira (Ribadavia)
Río Deva	19 cm / 10 troitas	Límite superior do couto de Touzas	Desembocadura no Miño (Arbo)
Río Deva	19 cm / 10 troitas	Ponte Retortoiro, na estrada OU-411 (Quintela de Leirado)	Límite superior do couto de Pontedeva
Río Deva	21 cm / 8 troitas	Límite superior do couto de Pontedeva	Límite superior do encoro de Frieira
Río Limia	19 cm / 10 troitas	Xunta co río de Faramontaos (Xinzo de Limia)	Límite superior do couto de Ponteliñares

Mapa XV - Tramos con dimensión mínima da troita de 19 ou 21 centímetros (e II)

Masa de agua	Tamaño/cota troita	Límite superior	Límite inferior
Río Limia	21 cm / 8 troitas	Límite superior do couro de Ponteliñares	Límite inferior do couro de Ponteliñares
Río Limia	21 cm / 8 troitas	Presas das Conchas (Lobeira e Muíños)	Límite superior do encoro de Lindoso
Río Miño	21 cm / 8 troitas	Límite superior do couro de Frieira	Límite inferior do couro de Frieira
Río Miño	21 cm / 8 troitas	Presas de Castelo de Miño	Límite superior do encoro de Frieira
Río Ourille	19 cm / 10 troitas	A Ponte de Veiga, na estrada OU-131 (A Bola)	Límite superior do couro de Celanova
Río Ourille	21 cm / 8 troitas	Límite superior do couro de Celanova	Desembocadura no Arnoia (Celanova)
Río Pacín	19 cm / 10 troitas	A Ponte Nova (Entrimo)	Desembocadura no río Agro (Entrimo)
Río Salas	19 cm / 10 troitas	Presas de Salas (Muíños)	Límite superior do encoro de Lindoso
Río Tuño	19 cm / 10 troitas	Ponte Entreviñas (Ramirás)	Desembocadura no Arnoia (Ramirás)

Mapa XV - Réxime especial de encoros

Masa de agua	Límite superior	Límite inferior	Pesca a flote	Pesca todo o ano
Encoro das Conchas	Río Limia Ponte da estrada Bande-Mugueimes no río Limia, límite inferior do couro de Cadós no río Cadós e as augas encoradas noutros afluentes	Presas do encoro	Autorizada sen motor de explosión	Ciprínidos e/ou perca negra
Encoro de Castelo de Miño	Río Miño Desembocadura do regato de Alongos no curso principal e as augas encoradas nos afluentes	Presas do encoro	Autorizada	Ciprínidos e/ou perca negra
Encoro de Frieira	Río Miño Desembocadura do río Avia no curso principal e as augas encoradas nos afluentes	Presas do encoro	Autorizada	Ciprínidos e/ou perca negra
Encoro de Lindoso	Río Limia Ponte da estrada a Lobios e á Madalena no curso principal e as augas encoradas nos afluentes	Fronteira con Portugal	Autorizada sen motor de explosión	Ciprínidos e/ou perca negra

Mapa XV - Tramos de montaña

Masa de agua (*)	Concellos	Límite inferior
Río Agro	Entrimo	Xunta da corga dos Bois ou de Guxinde
Río Cabaleiro	Lobios	Xunta do río do Chao de Requeixo co corcho da Carballa
Río Cadós	Bande, Lobeira e Vereia	Límite superior do couro de Cadós
Río Caldo	Lobios	Xunta co corcho da Fecha do Curro
Río de Crespos	Padrenda	A Ponte de Freás
Río Deva	Quintela de Leirado e Vereia	A Ponte Retortoiro (Quintela de Leirado)
Río Fragoso	Lobeira	Xunta do rego dos Pedrouzos
Río de Lobios	Lobios	Pontella da pista entre Chao das Casas e A Carballiña
Río Mao	Lobios e Muíños	Xunta da corga da Poza (Lobios)
Río das Mestas ou Fírbeda	Calvos de Randín	Xunta do rego da Ponte Maior
Río Ourille	Vereia	A Ponte de San Pedro
Río Pacín ou da Montaña	Entrimo, Lobeira e Lobios	Xunta da corga da Ponticela ou de Queguas (Entrimo e Lobios)
Río Salas	Baltar, Calvos de Randín e Muíños	Presas do encoro de Salas, excluídas as augas encoradas
Río Tuño	Celanova e Vereia	Xunta do río de Cexo (Celanova)
Río de Vilameá	Lobios	Ponte de Porta Paredes

(*) Incluída a totalidade dos afluentes do tramo.

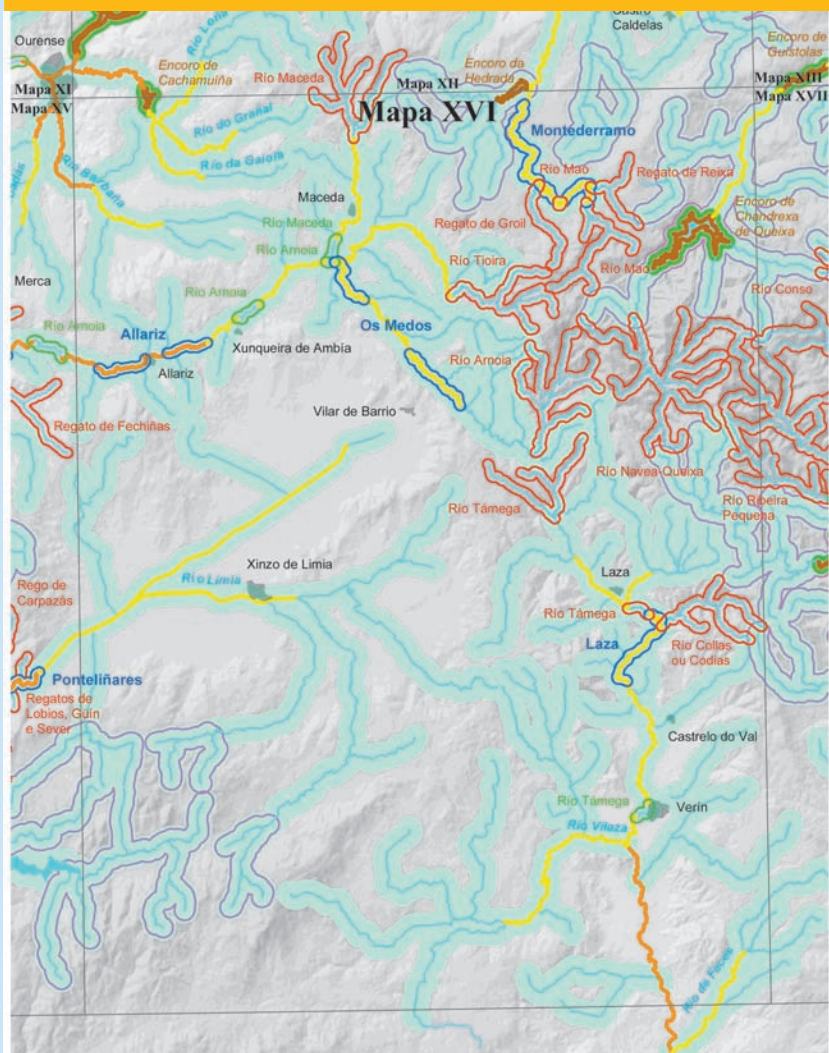

Lenda

- | | | | |
|---|--|--|---|
|  Tramo vedado |  10 troitas / 19 cm |  Encoro: 5 troitas / 23 cm |  Tramo de montaña |
|  Couto de pesca |  8 troitas / 21 cm |  Encoro: ciprínidos / black-bass todo o ano |  1 xullo: prohibido engado natural |
|  Tramo de pesca sen morte | | | |

Mapa XVI - Tramos vedados

MASA DE AGUA	CONCELLOS	LÍMITE SUPERIOR	LÍMITE INFERIOR
Río Arnoia (*)	Vilar de Barrio	Nacemento	A Ponte de Prado
Río Collas ou Codias (*)	Castrelo do Val e Laza	Nacemento (Castrelo do Val)	Desembocadura no río Támega (Laza)
Río Conso (*)	Chandrea de Queixa e Vilaríño de Conso	Nacemento (Chandrea de Queixa)	Desembocadura do regueiro de Valboa (Vilaríño de Conso)
Regato de Fechiñas (*)	A Merca, Celanova e A Bola	Nacemento (A Bola)	Desembocadura (A Merca e Celanova)
Regato de Groil	Montederramo	Nacemento	Desembocadura no río Mao
Río Maceda (*)	Xunqueira de Espadanedo, Esgos e Parada de Sil	Nacemento (Parada de Sil)	Ponte da estrada OU-536 (Xunqueira de Espadanedo)
Río Mao (*)	Montederramo	Nacemento	A Ponte de Touzal
Río Mao	Montederramo	Inicio da área recreativa de Montederramo	Final da área recreativa de Montederramo
Río Navea-Queixa (*)	Laza, Chandrea de Queixa e Montederramo	Nacemento (Laza)	Desembocadura da corga de Torneiros (Chandrea de Queixa e Montederramo)
Regato de Reixa (*)	Montederramo	Nacemento	Desembocadura no río Mao
Río Ribeira Grande (*)	Chandrea de Queixa e Vilaríño de Conso	Nacemento nos Montes do Invernadeiro (Chandrea de Queixa)	500 m augas abaixo da desembocadura no encoro das Portas (Vilaríño de Conso)
Río Ribeira Pequena (*)	Vilaríño de Conso	Nacemento nos Montes do Invernadeiro	500 m augas abaixo da desembocadura no encoro das Portas
Río Támega (*)	Laza	Nacemento	Desembocadura do regato de Braxón en Tamicelas
Río Támega	Laza	Desembocadura do río Cabras ou Cereixo na Ponte A Veiga	Ponte Pedriña
Río Tioira (*)	Maceda	Nacemento	A Ponte de Pías

(*) A veda inclúe os afluentes do tramo.

Mapa XVI - Coutos de pesca

Nome	Masa de agua	Concellos	Límite superior	Límite inferior	Categoría
Allariz	Río Arnoia	Allariz	Presa do Rexo	Desembocadura do regato Fulón	Troita / Pesca sen morte
Allariz tramo 1	Río Arnoia	Allariz	Presa do Rexo	Presa de Abuín	Troita
Allariz tramo 2	Río Arnoia	Allariz	Presa do Buraco	Desembocadura do regato das Fontes	Pesca sen morte
Allariz tramo 3	Río Arnoia	Allariz	Desembocadura do regato das Fontes	Desembocadura do regato Fulón	Troita
Laza	Río Támega	Laza e Castrelo do Val	A Ponte Pedriña (Laza)	A Ponte de Nocedo (Castrelo do Val)	Troita
Montederramo	Río Mao	Montederramo	A Ponte de Touzal	Presa de Leboreiro	Troita / Pesca sen morte
Montederramo tramo 2	Mao	Montederramo	A Ponte de Gabiñ	A Ponte de Mazaira	Pesca sen morte
Os Medos	Río Arnoia				Troita
Os Medos tramo 1	Arnoia	Vilar de Barrio	Ponte de Parada a Igrexa	Ponte da estrada Maceda-Vilar de Barrio	Troita
Os Medos tramo 2	Arnoia	Baños de Molgas	A Ponte de Froufe no camiño Froufe-Os Milagres	Ponte do campo de fútbol en Penouzos	Troita

Venda de permisos

Couto	Expedidora	Enderezo	Lugar	Teléfono
Allariz	A Tasca do Lairó	Rúa Emilia Pardo Bazán, 24	Allariz	988440472
Laza	Bar Blanco	Matamá	Laza	988422243
Laza	Restaurante Augueiro	Avda. Sousas, 119	Verín	988411026
Montederramo	Bar Álvarez	Montederramo	Montederramo	988292027
Montederramo	Bar Trucha	Vilariño Frio	Montederramo	988292002
Os Medos	Hotel Ansuíña	Rúa S. González Movilla, 31	Baños de Molgas	988430370
Os Medos	Bar Parrillada Xuventude	Travesía Río Arnoia, nº 36-Arnuide	Vilar de Barrio	988449355

Mapa XVI - Tramos libres de pesca sen morte

Masa de agua	Concellos	Límite superior	Límite inferior
Río Arnoia	Baños de Molgas e Xunqueira de Ambía	Desembocadura do río Ambíela (Baños de Molgas)	Desembocadura do regato da Farriá (Xunqueira de Ambía)
Río Maceda	Baños de Molgas	A Presa da Luz	Desembocadura no Arnoia
Río Arnoia	Baños de Molgas	Ponte do campo de fútbol en Penouzos, límite inferior do couto dos Medos	Pasarela da piscina de Baños de Molgas
Río Arnoia	A Merca e Allariz	Presa da minicentral da Merca (A Merca e Allariz)	Ponte de Rubillós (A Merca)
Río Tamega	Verín	A Presa de Peláez	Ponte do Campo do Río en Pazos

Mapa XVI - Tramos con dimensión mínima da troita de 19 ou 21 centímetros (I)

Masa de agua	Tamaño/cota troita	Límite superior	Límite inferior
Río Arnoia	19 cm / 10 troitas	Límite superior do couto dos Medos	Límite superior do couto de Allariz
Río Arnoia	21 cm / 8 troitas	Límite superior do couto de Allariz	Límite superior do encoro de Frieira
Río Barbaña	19 cm / 10 troitas	Desembocadura do río Cerdeiriño (Paderne de Allariz)	A Ponte Noalla (San Cibrao das Viñas)
Río Barbaña	21 cm / 8 troitas	A Ponte Noalla (San Cibrao das Viñas)	Desembocadura no Miño (Ourense)
Río Barbaña	21 cm / 8 troitas	A Ponte Noalla (San Cibrao das Viñas)	Desembocadura no Miño (Ourense)
Río Cereixo	19 cm / 10 troitas	Xunta do río de Cabras (Laza)	Desembocadura no Tamega (Laza)
Río de Feces ou Pequeno	19 cm / 10 troitas	Xunta do río de Fornos (Verín)	Desembocadura no Tamega (Verín)
Río da Gaiola	19 cm / 10 troitas	Desembocadura do río Seco (Paderne de Allariz)	Desembocadura no Loña (O Pereiro de Aguiar)
Río do Grañal	19 cm / 10 troitas	Ponte Laioso (Esgos)	Desembocadura no Loña (O Pereiro de Aguiar)
Río da Lagoa de Antela	19 cm / 10 troitas	Ponte Carneira (Sarreaus e Vilar de Barrio)	Desembocadura no Limia (Rairiz de Veiga e Porqueira)
Río Limia	19 cm / 10 troitas	Xunta co río de Faramontaos (Xinzo de Limia)	Límite superior do couto de Ponteliñares
Río Loña	19 cm / 10 troitas	A Ponte das Cerdeiras, na estrada OU/V-6014 (O Pereiro de Aguiar)	Límite superior do encoro de Cachamuíña
Río Loña	21 cm / 8 troitas	Presa de Cachamuíña (O Pereiro de Aguiar)	Desembocadura no Miño (Ourense)
Río Maceda	19 cm / 10 troitas	Ponte da estrada OU-536 (Xunqueira de Espadanedo)	Desembocadura no Arnoia (Baños de Molgas)

Mapa XVI - Tramos con dimensión mínima da troita de 19 ou 21 centímetros (e II)

Masa de agua	Tamaño/cota troita	Límite superior	Límite inferior
Río Mao	19 cm / 10 troitas	Límite superior do couto de Montederramo	Límite superior do encoro de Santo Estevo
Río Miño	21 cm / 8 troitas	Presa de Velle	Límite superior do encoro de Castrelo de Miño
Río Navea	19 cm / 10 troitas	Presa de Chandrexa de Queixa (Chandrexa de Queixa)	Límite superior do encoro de Guístolas
Río Tamega	19 cm / 10 troitas	Xunta do río de Carraxo (Laza)	Xunta do río Vilaza (Verín)
Río Tamega	21 cm / 8 troitas	Xunta do río Vilaza (Verín)	Fin do tramo internacional (Verín)
Río Tioira	19 cm / 10 troitas	A Ponte de Pías (Maceda)	Desembocadura no Arnoia (Baños de Molgas)
Río Vilaza ou Búbal	19 cm / 10 troitas	Xunta do río da Azoreira (Montereí e Oimbra)	Desembocadura no Tamega (Verín)

Mapa XVI - Réxime especial de encoros

Masa de agua	Límite superior	Límite inferior	Pesca a flote	Pesca todo o ano
Encoro da Hedrada	Río Mao	Augas encoradas	Presa do encoro	Non autorizada
Encoro de Cachamuíña	Río Loña	Pasarela sobre o río Loña na cola do encoro e as augas encoradas nos afluentes	Presa do encoro	Non autorizada
Encoro de Chandrexa de Queixa	Río Navea	Augas encoradas	Presa do encoro	Autorizada

Mapa XVI - Tramos de montaña

Masa de agua (*)	Concellos	Límite inferior
Río Bibei	O Bolo, Castrelo do Val, Chandrexa de Queixa, A Gudiña, Laza, Manzaneda, Viana do Bolo e Vilaríño de Conso	Presa do encoro do Vao, excluídas as augas do encoro sometidas a réxime especial
Río das Mestas ou Firbeda	Calvos de Randín	Xunta do rego da Ponte Maior
Río de Faramontaos	Baltar	A Ponte de Penaguda
Río dos Vaos	Castro Caldelas, Montederramo e A Teixeira	Xunta do regato do Carballiño co río de Vilaríño das Uces (A Teixeira)
Río Edo	Castro Caldelas e San Xoán de Río	Xunta dos ríos de Sas de Penelas, Castoi e Ferreiros (Castro Caldelas)
Río Mao	Maceda, Montederramo e Parada de Sil	Presas dos encoros da Hedrada e de Leboreiro, excluídas as augas encoradas sometidas a réxime especial e mais o couto de Montederramo
Río Mente	Castrelo do Val e Riós	Presa do Papeleiro (Riós)
Río Navea	Chandrexa de Queixa, Laza, Montederramo e A Pobra de Trives	Presa do encoro de Guístolas, excluídas as augas do encoro sometidas a réxime especial
Río Nocado ou Airoa	Os Blancos	Desembocadura do regato de Guntín
Río Salas	Baltar, Calvos de Randín e Muíños	Presa do encoro de Salas, excluídas as augas encoradas

(*) Incluída a totalidade dos afluentes do tramo.

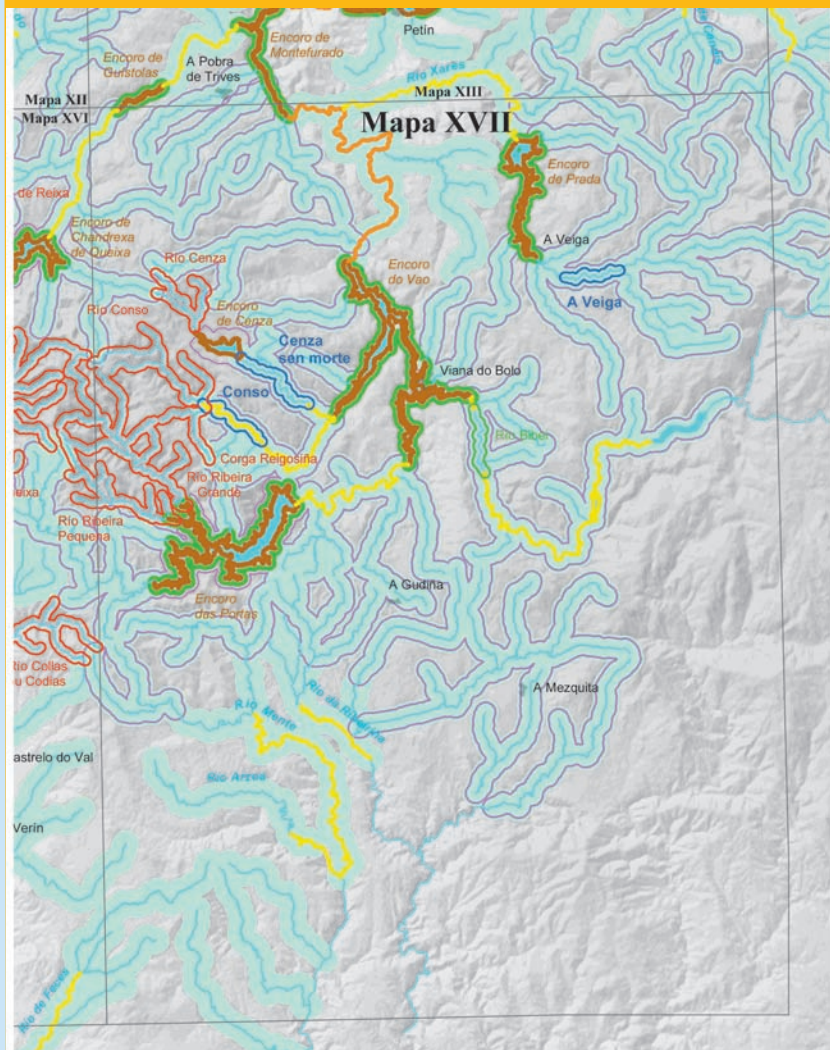

Lenda

- | | | | |
|--------------------------|--------------------|--|-----------------------------------|
| Tramo vedado | 10 troitas / 19 cm | Encoro: 5 troitas / 23 cm | Tramo de montaña |
| Couto de pesca | 8 troitas / 21 cm | Encoro: ciprinidos / black-bass todo o ano | 1 xullo: prohibido engado natural |
| Tramo de pesca sen morte | | | |

Mapa XVII - Tramos vedados

MASA DE AGUA	CANCELLOS	LÍMITE SUPERIOR	LÍMITE INFERIOR
Corga Reigosíña (*)	Vilariño de Conso	Nacemento	Desembocadura no río Conso
Río Cenza (*)	Manzaneda e Chandrexa de Queixa	Nacemento (Manzaneda)	Estrada de circunvalación do encoro de Cenza (Chandrexa de Queixa)
Río Collas ou Codias (*)	Castrelo do Val e Laza	Nacemento (Castrelo do Val)	Desembocadura no río Támega (Laza)
Río Conso (*)	Chandrexa de Queixa e Vilariño de Conso	Nacemento (Chandrexa de Queixa)	Desembocadura do regueiro de Valboa (Vilariño de Conso)
Río Navea-Queixa (*)	Laza, Chandrexa de Queixa e Montederramo	Nacemento (Laza)	Desembocadura da corga de Torneiros (Chandrexa de Queixa e Montederramo)
Río Ribeira Grande (*)	Chandrexa de Queixa e Vilariño de Conso	Nacemento nos Montes do Invernadeiro (Chandrexa de Queixa)	500 m augas abaixo da desembocadura no encoro das Portas (Vilariño de Conso)
Río Ribeira Pequena (*)	Vilariño de Conso	Nacemento nos Montes do Invernadeiro	500 m augas abaixo da desembocadura no encoro das Portas

(*) A veda inclúe os afluentes do tramo.

Mapa XVII - Coutos de pesca

Nome	Masa de agua	Cancellos	Límite superior	Límite inferior	Categoría
A Veiga	Río Xares	A Veiga	200 m augas abaixo da desembocadura do río Canda	Pozo dos Mouros	Troita
Cenza sen morte	Río Cenza	Vilariño de Conso	Presa do alto Cenza	Canteira de Castiñeira	Pesca sen morte
Conso	Río Conso	Vilariño de Conso	Desembocadura do regato Valboa	A Ponte da Edrada	Troita

Venda de permisos

Couto	Expedidora	Enderezo	Lugar	Teléfono
A Veiga	Restaurante Parrillada Río Xares	Rúa As Pozas nº 3	A Veiga	988350094
Allariz	Bar Catro Portiñas	Emilia Pardo Bazán, 11	Allariz	988440133
Cenza sen morte	Bar da Ponte	Estrada Viana, s/n	Vilariño de Conso	988340481
Conso	Bar da Ponte	Estrada Viana, s/n	Vilariño de Conso	988340481

Mapa XVII - Tramos libres de pesca sen morte

Masa de agua	Cancellos	Límite superior	Límite inferior
Río Bibei	Viana do Bolo	Desembocadura do regueiro da Porta da Arca	Ponte cabo da estrada de entrada ao túnel da central hidroeléctrica de San Agustín

Mapa XVII - Tramos con dimensión mínima da troita de 19 ou 21 centímetros

Masa de agua	Tamaño/cota troita	Límite superior	Límite inferior
Río Arzoá	19 cm / 10 troitas	Xunta do cabanco da Quinta (Vilardevós)	Desembocadura no Monte (Riós e Vilardevós)
Río Bibeí	19 cm / 10 troitas	Presas de San Sebastián (Viana do Bolo)	Límite superior do encoro do Vao
Río Bibeí	21 cm / 8 troitas	Presas do Vao (Manzaneda e O Bolo)	Límite superior do encoro de Montefurado
Río Camba	19 cm / 10 troitas	Presas das Portas (Viana do Bolo e Vilarriño de Conso)	Límite superior do encoro do Vao
Río Cenza	19 cm / 10 troitas	Límite inferior do couto de Cenza	Xunta co Conso (Vilarriño de Conso)
Río Conso	19 cm / 10 troitas	Límite superior do couto de Conso	Límite superior do encoro do Vao
Río de Feces ou Pequeno	19 cm / 10 troitas	Xunta do río de Fornos (Verín)	Desembocadura no Támea (Verín)
Río Monte	19 cm / 10 troitas	Xunta do río Parada (Riós)	Final do tramo internacional (Riós)
Río Navea	19 cm / 10 troitas	Presas de Chandrexa de Queixa (Chandrexa de Queixa)	Límite superior do encoro de Guístolas
Río da Ribeiriña	19 cm / 10 troitas	A Ponte de San Lourenzo, na estrada N-525 (A Gudiña)	Final do tramo internacional (A Gudiña)
Río Xares	19 cm / 10 troitas	Presas de Prada (A Veiga)	Desembocadura no Bibeí (O Bolo)

Mapa XVII - Réxime especial de encoros

Masa de agua	Límite superior	Límite inferior	Pesca a flote	Pesca todo o ano	
Encoro das Portas	Río Camba	Desembocadura da corga das Pias no río Camba, liña recta imaxinaria que une Pena Anduriña coa desembocadura do río de Cabras nos ríos Ribeira Grande e Ribeira Pequena, e as augas encoradas nout	Presas do encoro	Autorizada	Ciprínidos e/ou perca negra
Encoro de Cenza	Río Cenza	Augas encoradas	Presas do encoro	Non autorizada	Non autorizada
Encoro de Guístolas	Río Navea	Augas encoradas	Presas do encoro	Autorizada	Ciprínidos e/ou perca negra
Encoro de Montefurado	Río Bibeí	Ponte da estrada OU-636 no curso principal e as augas encoradas nos afluentes	Presas do encoro	Autorizada	Ciprínidos e/ou perca negra
Encoro de Prada	Río Xares	Ponte da estrada A Veiga-Covelo no curso principal e as augas encoradas nos afluentes	Presas do encoro	Autorizada	Ciprínidos e/ou perca negra
Encoro do Vao	Río Bibeí	A Ponte da Residencia no río Bibeí, A Ponte de Vilarriño de Conso no río Conso, A Ponte de Bembibre no río Camba e as augas encoradas noutros afluentes	Presas do encoro	Autorizada	Ciprínidos e/ou perca negra

Mapa XVII - Tramos de montaña

Masa de agua (*)	Concellos	Limite inferior
Río Abredo ou do Pereiro	A Gudiña	Xunta do río Pentes ou rego da Ribeira
Río das Azoreiras	A Veiga	Desembocadura no Xares
Río Bibei	O Bolo, Castelo do Val, Chandrexa de Queixa, A Gudiña, Laza, Manzaneda, Viana do Bolo e Vilariño de Conso	Presa do encoro do Vao, excluídas as augas do encoro sometidas a réxime especial
Río Cabalar	A Pobra de Trives	Desembocadura no Bibei
Río de Cádavos	A Mezquita	Límite da Comunidade Autónoma
Regueiro de Candís	Carballeda de Valdeorras e O Barco de Valdeorras	Desembocadura no Sil (O Barco de Valdeorras)
Río Casoi	Carballeda de Valdeorras	Xunta dos ríos Valborrás e de Riodolas
Río Fiscaño	A Pobra de Trives	Desembocadura no Bibei
Río Mente	Castelo do Val e Riós	Presa do Papeleiro (Riós)
Río Navea	Chandrexa de Queixa, Laza, Montederramo e A Pobra de Trives	Presa do encoro de Guístolas, excluídas as augas do encoro sometidas a réxime especial
Río Parada	A Gudiña e Castelo do Val	Xunta da Ribeira Grande (A Gudiña)
Río Pentes ou rego da Ribeira	A Gudiña	Xunta do regueiro do Fontao
Río da Ribeiriña	A Gudiña	Xunta do rego de Boelle
Río de San Lázaro	Manzaneda e A Pobra de Trives	Desembocadura no Bibei
Río de San Miguel	Manzaneda	Desembocadura no Bibei
Requeiro das Veigas	A Mezquita	Límite da Comunidade Autónoma
Río Xares	A Veiga e Viana do Bolo	Presa do encoro de Prada, excluídas as augas encoradas sometidas a réxime especial

(*) Incluída a totalidade dos afluentes do tramo.



Finalización da tempada de pesca:

Salmón: 31 de xullo

Troita: 15 de agosto

Servizos provinciais de Conservación da Natureza

A CORUÑA

Praza de Luis Seoane, s/n - 5º
15008 A Coruña
Telf.: 981 184 576

LUGO

Ronda da Muralla, 70
27071 Lugo
Telf.: 982 294 538

OURENSE

Rúa Paseo, 18
32003 Ourense
Telf.: 988 386 508

PONTEVEDRA

Rúa Benito Corbal, 47
36071 Pontevedra
Telf.: 986 805 441

Dirección Xeral de Conservación da Natureza

San Lázaro, s/n
15781 Santiago de Compostela
Telf.: 981 54 60 93

Teléfonos de interese

Garda Civil (SEPRONA): 062
Policía Autonómica
Santiago de Compostela: 981 546 474
A Coruña: 981 153 410
Lugo: 982 252 611
Ourense: 988 241 200
Pontevedra: 986 843 432
Vigo: 986 266 158



XUNTA DE GALICIA
CONSELLERÍA DE MEDIO AMBIENTE
E DESENVOLVEMENTO SOSTIBLE
Dirección Xeral de
Conservación da Natureza



UNIÓN EUROPEA
Feoga Orientación